CETPRO DE CONVENIO

SANTA VICENTA MARÍA

LIGHTROOM

2026

SESIÓN 1



Comenzamos

¿QUÉ ES?

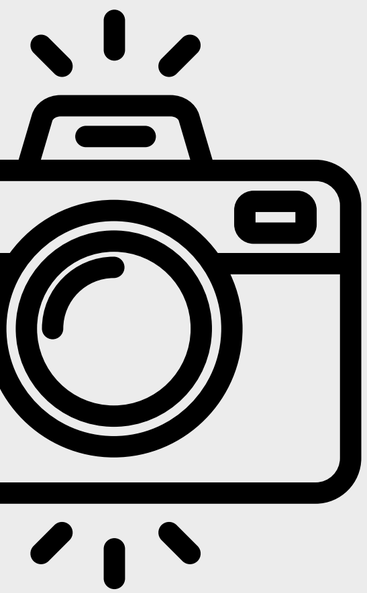

Adobe Photoshop Lightroom es una aplicación sencilla pensada para trabajar en la edición de imágenes digitales. Gracias a este software podemos organizar, editar y compartir nuestras fotografías a través de un ordenador, smartphone o tablet. Se trata de una herramienta muy versátil para llevar a cabo las tareas diarias de cualquier fotógrafo digital.



Partes de la ventana

Lightroom Classic es un completo conjunto de herramientas para fotógrafos profesionales que se organiza en módulos. Cada módulo se centra en una fase específica del flujo de trabajo fotográfico: en el módulo Biblioteca se importan, organizan, comparan y seleccionan fotografías, el módulo Revelar permite ajustar colores y tonos, o procesar fotografías con efectos creativos, y los módulos Proyección, Imprimir y Web permiten presentar sus creaciones.

Cada uno de los módulos que componen el espacio de trabajo de Lightroom Classic incluye paneles con opciones y controles para trabajar con las fotografías.

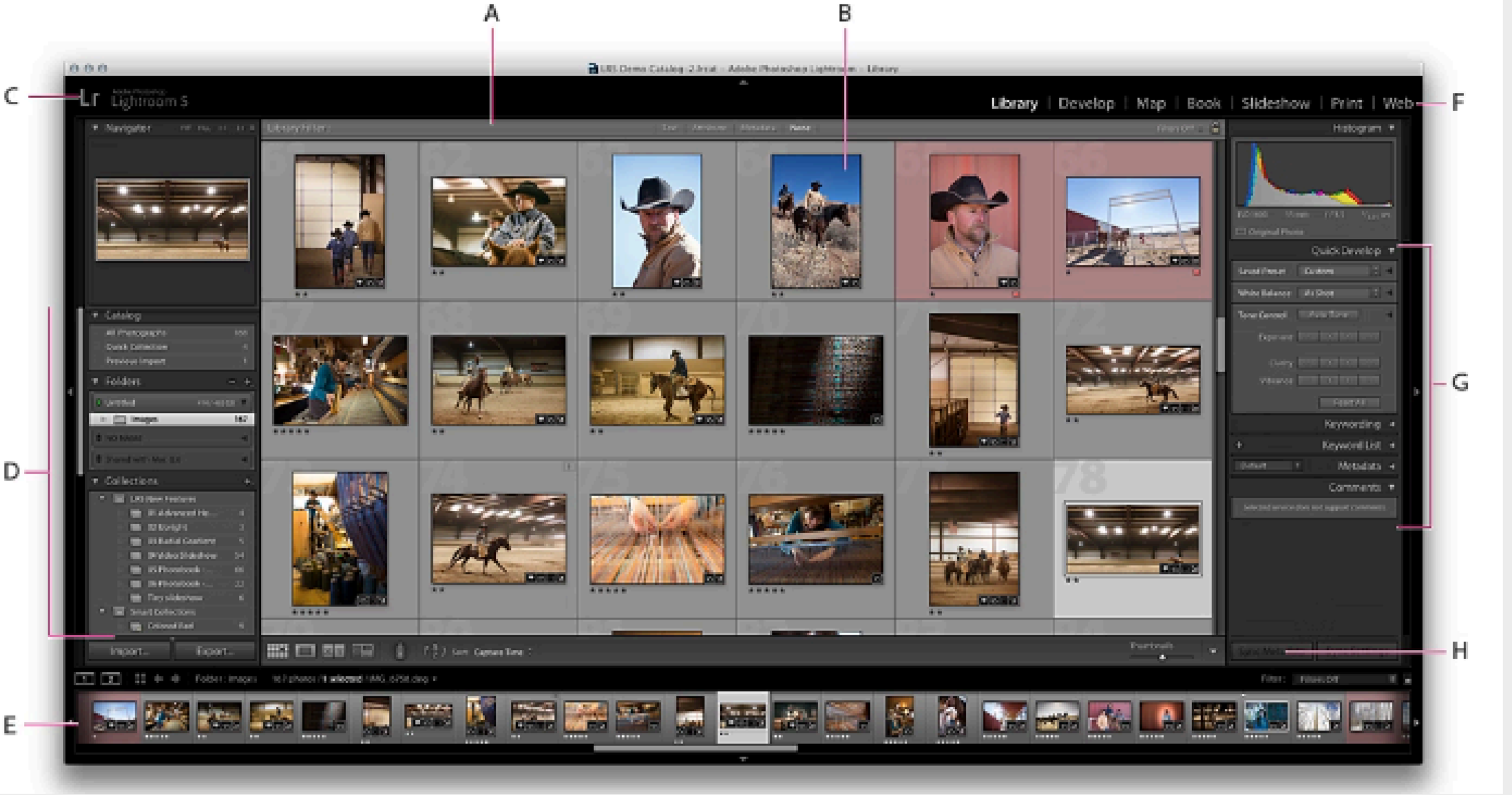
A
B
C
D
E
F
G
H
Lr
Lightroom 5
Library | Develop | Map | Book | Slideshow | Print | Web

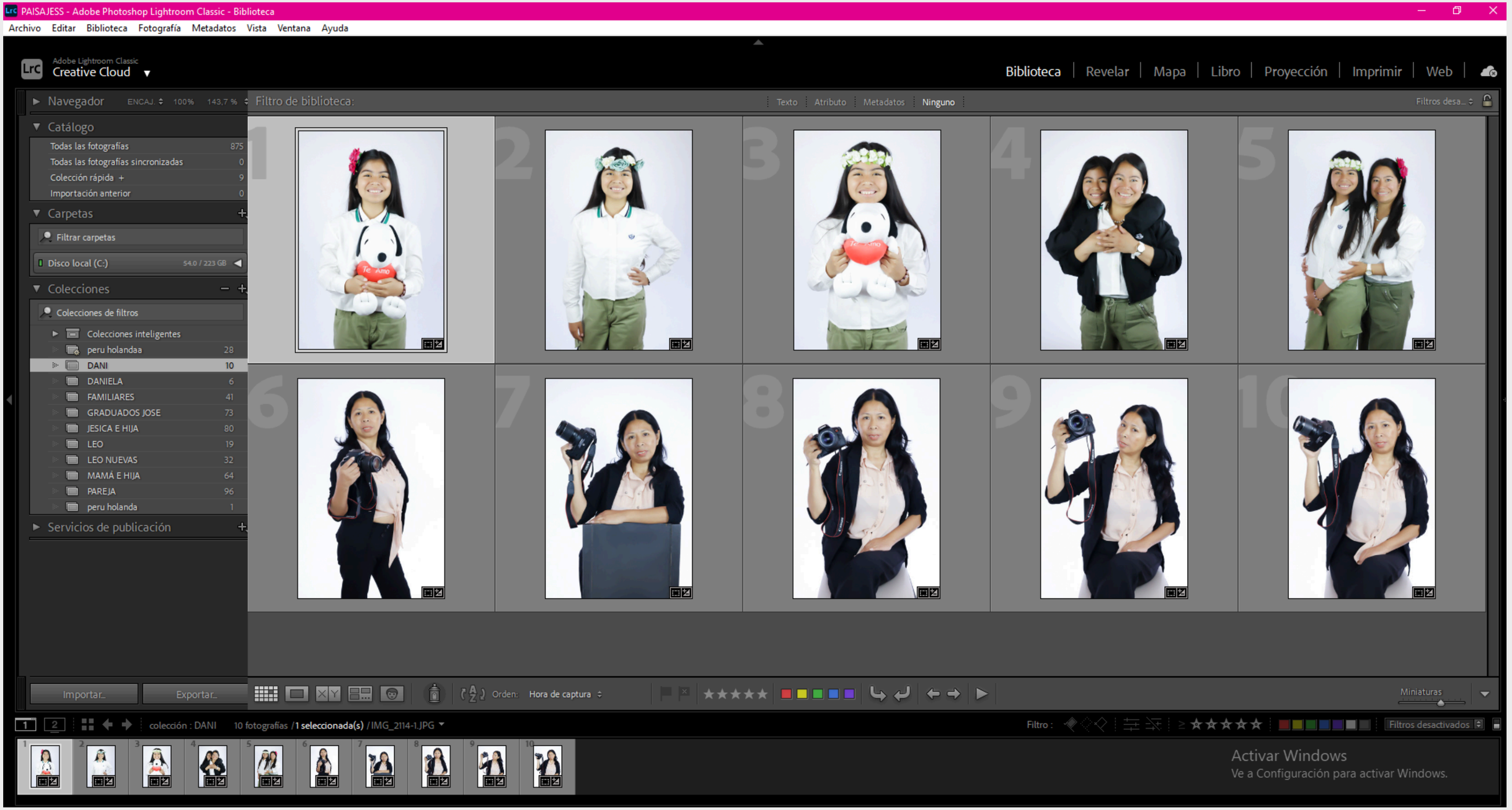
PAISAJESS - Adobe Photoshop Lightroom Classic - Biblioteca
Archivo Editar Biblioteca Fotografía Metadatos Vista Ventana Ayuda
Adobe Lightroom Classic
Creative Cloud
Biblioteca | Revelar | Mapa | Libro | Proyección | Imprimir | Web
Navegador
Catálogo
Todas las fotografías 875
Todas las fotografías sincronizadas 0
Colección rápida + 9
Importación anterior 0
Carpetas
Filtrar carpetas
Disco local (C:) 54.0 / 223 GB
Colecciones
Colecciones de filtros
Colecciones inteligentes
peru holandaa 28
DANI 10
DANIELA 6
FAMILIARES 41
GRADUADOS JOSE 73
JESICA E HIJA 80
LEO 19
LEO NUEVAS 32
MAMÁ E HIJA 64
PAREJA 96
peru holanda 1
Servicios de publicación
Filtro de biblioteca:
Texto Atributo Metadatos Ninguno
Filtros desa...
Importar... Exportar...
Orden: Hora de captura
Miniaturas
colección : DANI 10 fotografías / 1 seleccionada(s) / IMG_2114-1.JPG
Filtro :
Filtros desactivados
Activar Windows
Ve a Configuración para activar Windows.

A. Barra Filtro de biblioteca

B. Área de visualización de imágenes

C. Placa de identidad

D. Paneles para trabajar con las fotografías de origen

E. Tira de diapositivas

F. Selector de módulos

G. Paneles para trabajar con metadatos y palabras clave, y para ajustar las imágenes

H. Barra de herramientas

1. MÓDULOS :Biblioteca

Visualización de fotografías

El módulo Biblioteca ofrece varios modos de vista que le permiten ver las fotografías en diferentes tamaños y compararlas fácilmente entre sí. Cambie de vista utilizando los métodos abreviados de teclado indicados, y consulte Cambiar entre las vistas de Cuadrícula, Lupa, Comparar y Encuesta para obtener más información.

Vista de cuadrícula (G)

La vista de cuadrícula muestra las fotografías como miniaturas en celdas, que se pueden ver en tamaños compactos y expandidos. La vista de cuadrícula presenta una relación de todo el catálogo o de los grupos específicos de fotografías para rotarlas, ordenarlas, organizarlas y gestionarlas.

Vista de lupa (E)

Muestra una única fotografía. Los controles permiten ver toda la fotografía o aplicar el zoom en partes de ella. Los niveles de zoom se aplican en una proporción de hasta 11:1. En la vista de cuadrícula o encuesta, haga doble clic en una fotografía para ver la imagen en la vista de lupa.

Nota:

Para aumentar las fotografías, haga clic en el panel Navegador o seleccione un nivel de ampliación en la parte superior del panel Navegador.

Vista de comparación (C)

Muestra las fotografías una junto a la otra para poder evaluarlas.

Seleccionar fotografías

Los paneles Carpetas y Colecciones en el lado izquierdo del módulo Biblioteca le permiten seleccionar carpetas o colecciones específicas para mostrar. Úselos para desplazarse por las carpetas que contienen sus fotografías y para gestionar las carpetas, así como para ver colecciones de fotografías.

Haga clic en cualquier foto en la tira de diapositivas o en el área de previsualización para seleccionarla. Puede seleccionar una o más fotografías utilizando comandos de selección comunes: pulse la tecla Mayús y haga clic para seleccionar las fotografías de una secuencia en la vista de cuadrícula, por ejemplo, y pulse Ctrl (Windows) o pulse Comando (Mac OS) y haga clic para seleccionar imágenes no secuenciales.


Padlet
ELR TEC-TIC + 6 • 1mo
ESPERA LA PREGUNTA DE LA DOCENTE
Sección 1
Gabriel
a month ago
Gabriel
1. Es un programa de la familia de Adobe.
2. En la edición de fotos y videos.
3. Salio al rededor del 2002 y publicado. oficialmente en el 2004.
4. La barra de menu, el modulo, los 2. paneles, la cinta de edicion, las vistas, las etiquetas y el espacio de edicion.
+ Post

SESIÓN 2

- **PARTES DE LA VENTANA**
  - **Módulos**
  - **Paneles**
  - **Tira de miniaturas**
  - **modo vista**
  -

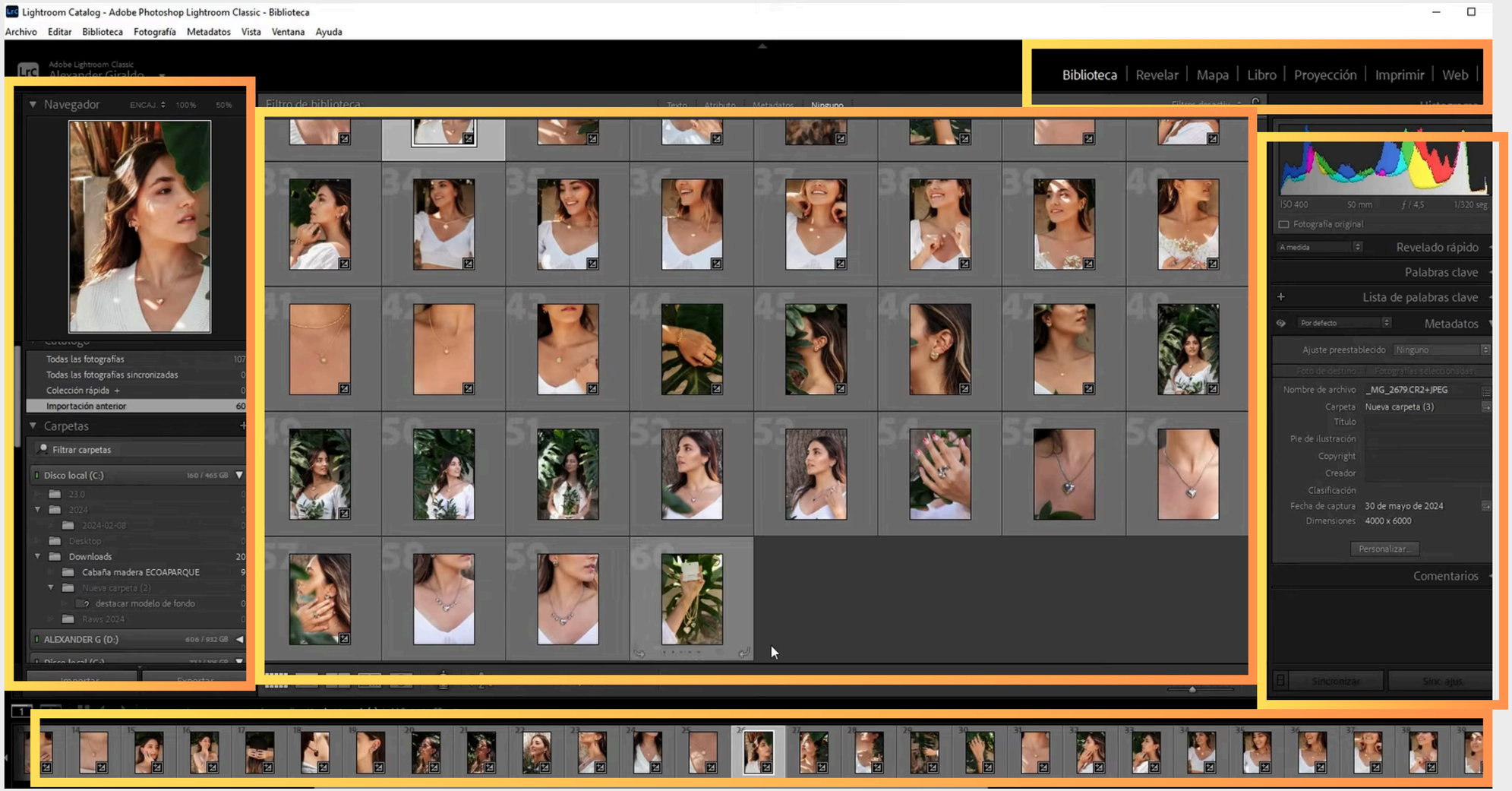
Lightroom Catalog - Adobe Photoshop Lightroom Classic - Biblioteca
Archivo Editar Biblioteca Fotografía Metadatos Vista Ventana Ayuda
Biblioteca | Revelar | Mapa | Libro | Proyección | Imprimir | Web
Navegador
Todas las fotografías
Todas las fotografías sincronizadas
Colección rápida +
Importación anterior
Carpetas
Filtrar carpetas
Disco local (C:)
Downloads
Cabaña madera ECOAPARQUE
Nueva carpeta (2)
destacar modelo de fondo
Raws 2024
ALEXANDER G (D:)
Filtro de biblioteca:
Revelado rápido
Palabras clave
Lista de palabras clave
Metadatos
Nombre de archivo _MG_2679.CR2+JPEG
Carpeta Nueva carpeta (3)
Título
Pie de ilustración
Copyright
Creador
Clasificación
Fecha de captura 30 de mayo de 2024
Dimensiones 4000 x 6000
Personalizar...
Comentarios
Sincronizar

COLECCIONES SIMPLES

- BODA = 3
- BABY SHOWER=5
- QUINCEAÑERA=4

IMPORTAR FOTOS A LIGHTROOM

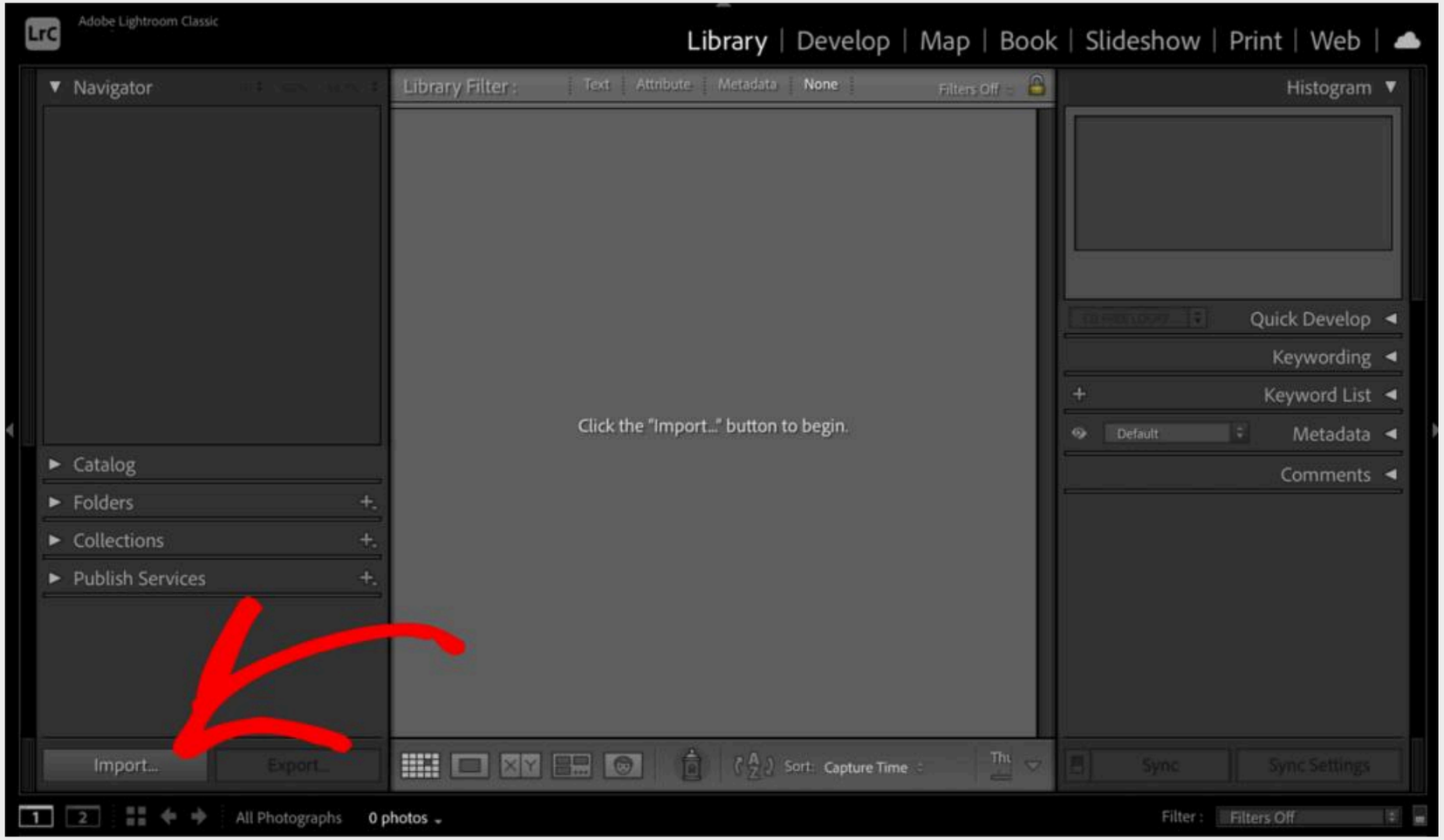


FROM
Macintosh HD
Copy as DNG
Copy
Move
Add
Add photos to catalog without moving them
TO
My Catalog
Source
Files
Users
Desktop
1 Fotos Pendientes
Republica Checa
Castillo en Praga
Tour Castillo
All Photos
New Photos
All Photos
180 photos
File Handling
Apply During Import
Check All
Uncheck All
Sort: Off
Thumbnails
Done
Cancel
Import
None

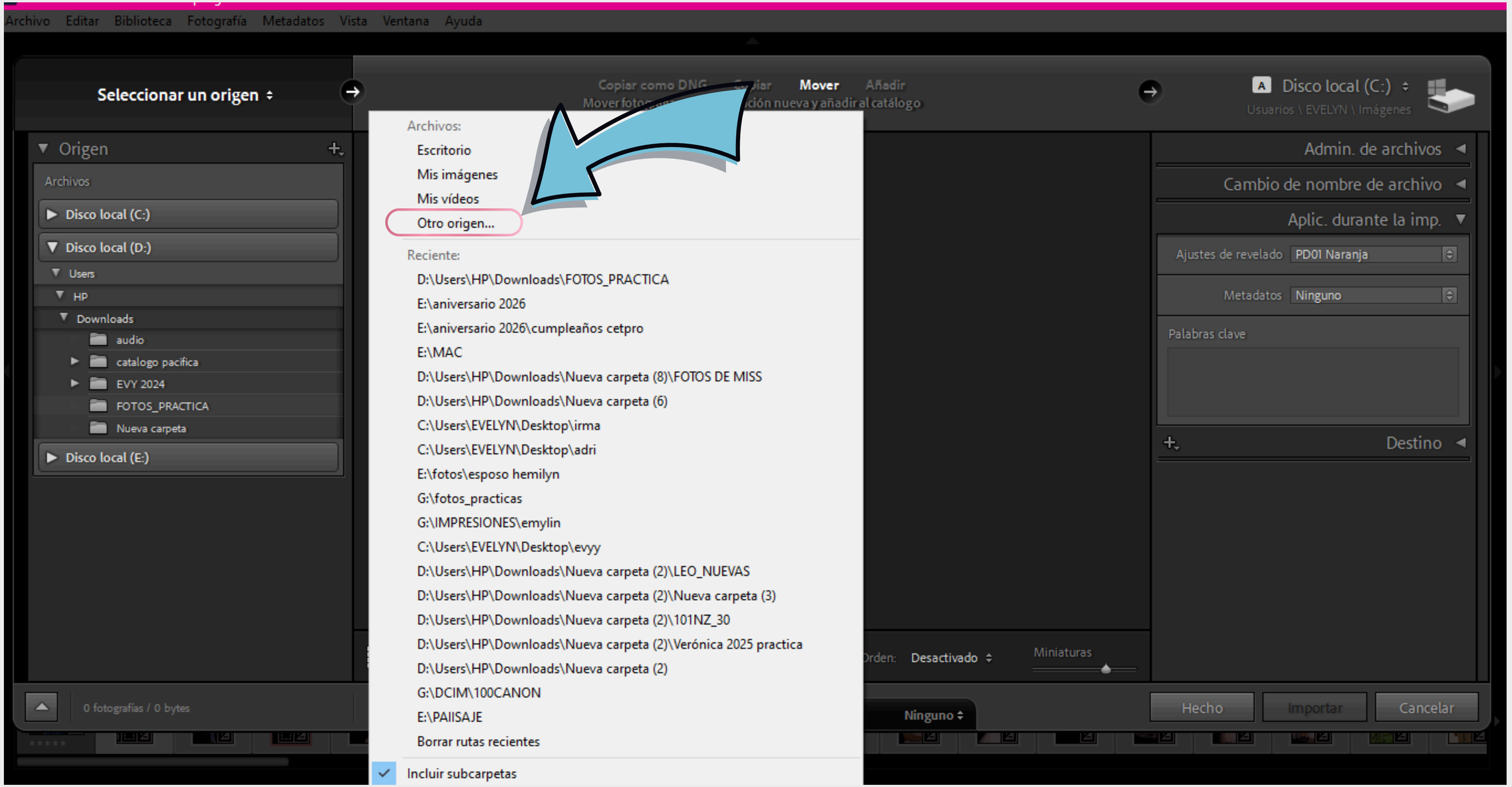
Archivo Editar Biblioteca Fotografía Metadatos Vista Ventana Ayuda
Seleccionar un origen
Copiar como DNG
Mover
Añadir
Disco local (C:)
Usuarios \ EVELYN \ Imágenes
Origen
Archivos
Disco local (C:)
Disco local (D:)
Users
HP
Downloads
audio
catalogo pacifica
EVY 2024
FOTOS_PRACTICA
Nueva carpeta
Disco local (E:)
Archivos:
Escritorio
Mis imágenes
Mis vídeos
Otro origen...
Reciente:
D:\Users\HP\Downloads\FOTOS_PRACTICA
E:\aniversario 2026
E:\aniversario 2026\cumpleaños cetpro
E:\MAC
D:\Users\HP\Downloads\Nueva carpeta (8)\FOTOS DE MISS
D:\Users\HP\Downloads\Nueva carpeta (6)
C:\Users\EVELYN\Desktop\irma
C:\Users\EVELYN\Desktop\adri
E:\fotos\esposo hemilyn
G:\fotos_practicas
G:\IMPRESIONES\emylin
C:\Users\EVELYN\Desktop\evyy
D:\Users\HP\Downloads\Nueva carpeta (2)\LEO_NUEVAS
D:\Users\HP\Downloads\Nueva carpeta (2)\Nueva carpeta (3)
D:\Users\HP\Downloads\Nueva carpeta (2)\101NZ_30
D:\Users\HP\Downloads\Nueva carpeta (2)\Verónica 2025 practica
D:\Users\HP\Downloads\Nueva carpeta (2)
G:\DCIM\100CANON
E:\PAIISAJE
Borrar rutas recientes
Incluir subcarpetas
Admin. de archivos
Cambio de nombre de archivo
Aplic. durante la imp.
Ajustes de revelado
PD01 Naranja
Metadatos
Ninguno
Palabras clave
Destino
Orden:
Desactivado
Miniaturas
0 fotografías / 0 bytes
Ninguno
Hecho
Importar
Cancelar

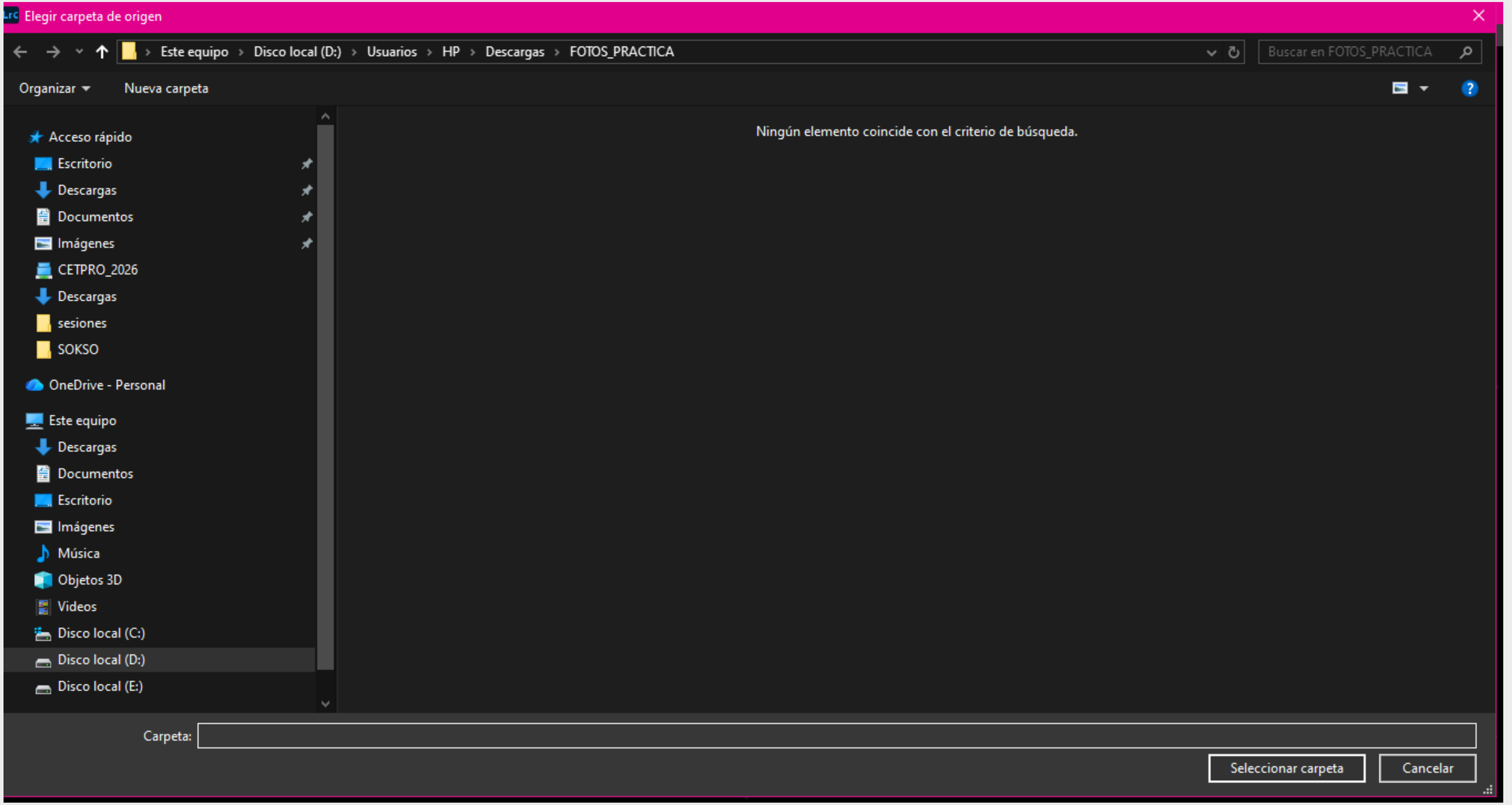
Elegir carpeta de origen
Este equipo › Disco local (D:) › Usuarios › HP › Descargas › FOTOS_PRACTICA
Buscar en FOTOS_PRACTICA
Organizar
Nueva carpeta
Acceso rápido
Escritorio
Descargas
Documentos
Imágenes
CETPRO_2026
Descargas
sesiones
SOKSO
OneDrive - Personal
Este equipo
Descargas
Documentos
Escritorio
Imágenes
Música
Objetos 3D
Videos
Disco local (C:)
Disco local (D:)
Disco local (E:)
Ningún elemento coincide con el criterio de búsqueda.
Carpeta:
Seleccionar carpeta
Cancelar

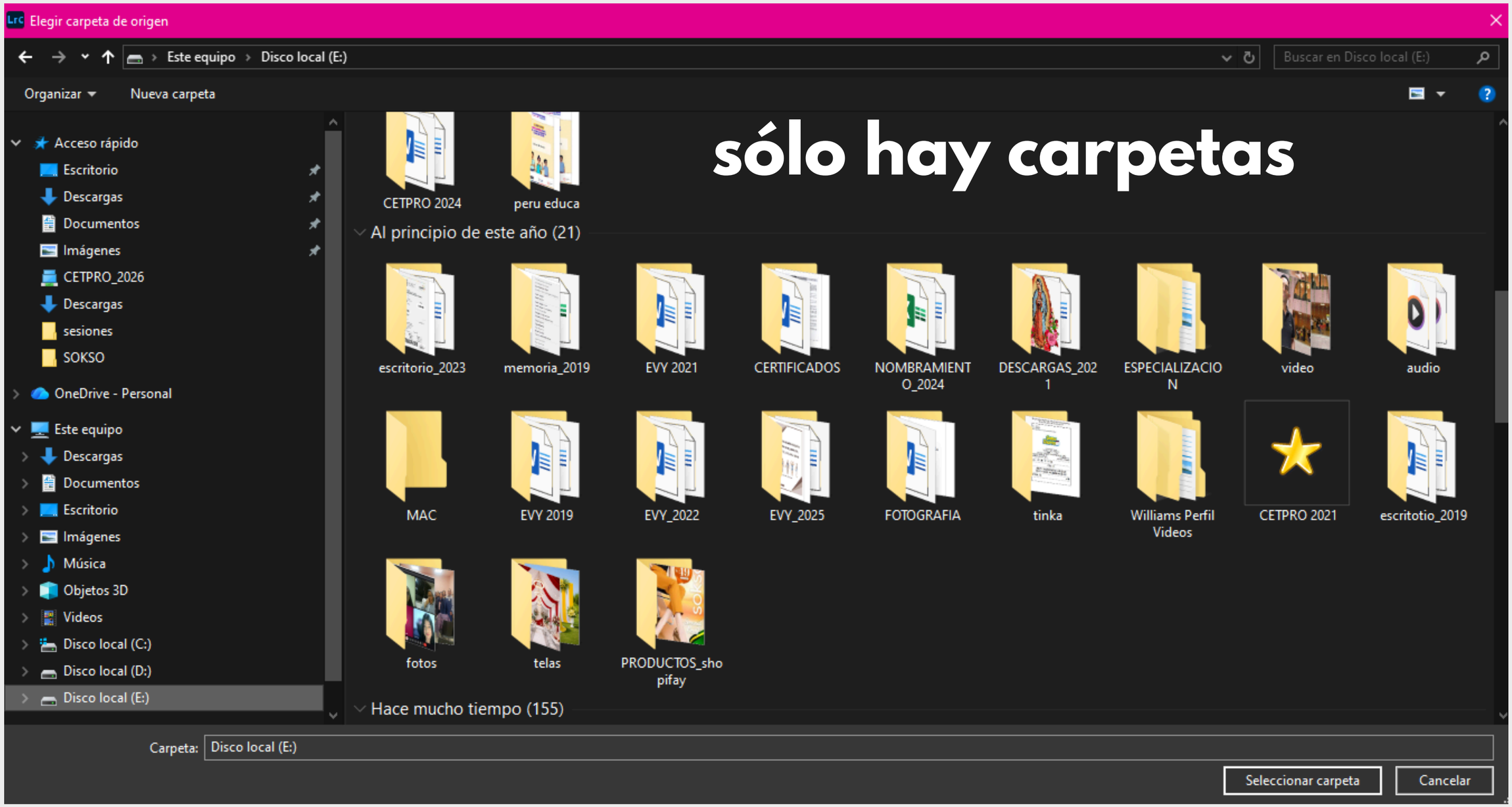
Elegir carpeta de origen
Este equipo › Disco local (E:)
Buscar en Disco local (E:)
Organizar
Nueva carpeta
sólo hay carpetas
Acceso rápido
Escritorio
Descargas
Documentos
Imágenes
CETPRO_2026
Descargas
sesiones
SOKSO
OneDrive - Personal
Este equipo
Descargas
Documentos
Escritorio
Imágenes
Música
Objetos 3D
Videos
Disco local (C:)
Disco local (D:)
Disco local (E:)
CETPRO 2024
peru educa
Al principio de este año (21)
escritorio_2023
memoria_2019
EVY 2021
CERTIFICADOS
NOMBRAMIENTO_2024
DESCARGAS_2021
ESPECIALIZACION
video
audio
MAC
EVY 2019
EVY_2022
EVY_2025
FOTOGRAFIA
tinka
Williams Perfil Videos
CETPRO 2021
escritotio_2019
fotos
telas
PRODUCTOS_shopifay
Hace mucho tiempo (155)
Carpeta:
Disco local (E:)
Seleccionar carpeta
Cancelar

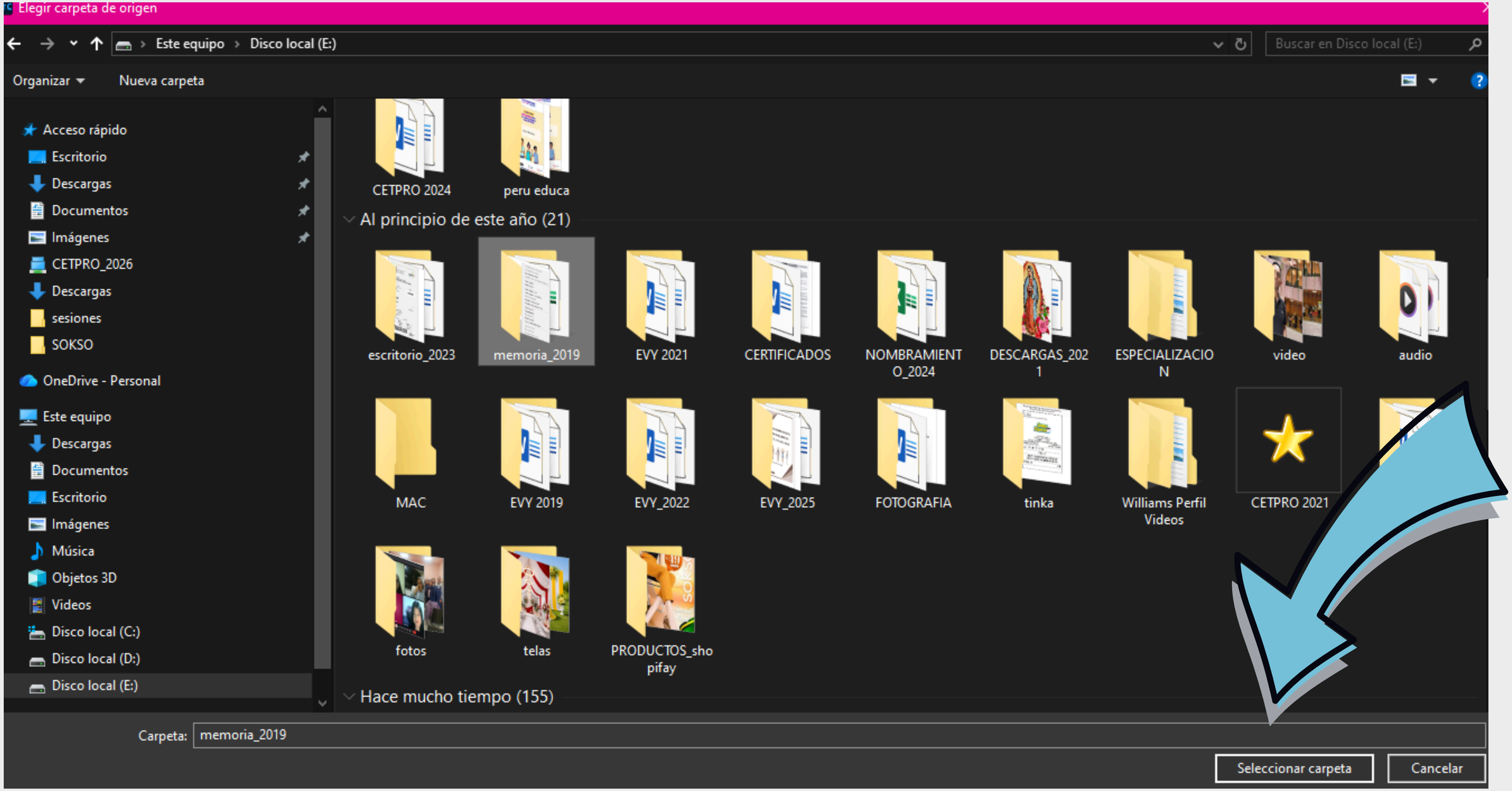
Elegir carpeta de origen
Este equipo › Disco local (E:)
Buscar en Disco local (E:)
Organizar
Nueva carpeta
Acceso rápido
Escritorio
Descargas
Documentos
Imágenes
CETPRO_2026
Descargas
sesiones
SOKSO
OneDrive - Personal
Este equipo
Descargas
Documentos
Escritorio
Imágenes
Música
Objetos 3D
Videos
Disco local (C:)
Disco local (D:)
Disco local (E:)
CETPRO 2024
peru educa
Al principio de este año (21)
escritorio_2023
memoria_2019
EVY 2021
CERTIFICADOS
NOMBRAMIENTO_2024
DESCARGAS_2021
ESPECIALIZACION
video
audio
MAC
EVY 2019
EVY_2022
EVY_2025
FOTOGRAFIA
tinka
Williams Perfil Videos
CETPRO 2021
fotos
telas
PRODUCTOS_shopifay
Hace mucho tiempo (155)
Carpeta:
memoria_2019
Seleccionar carpeta
Cancelar

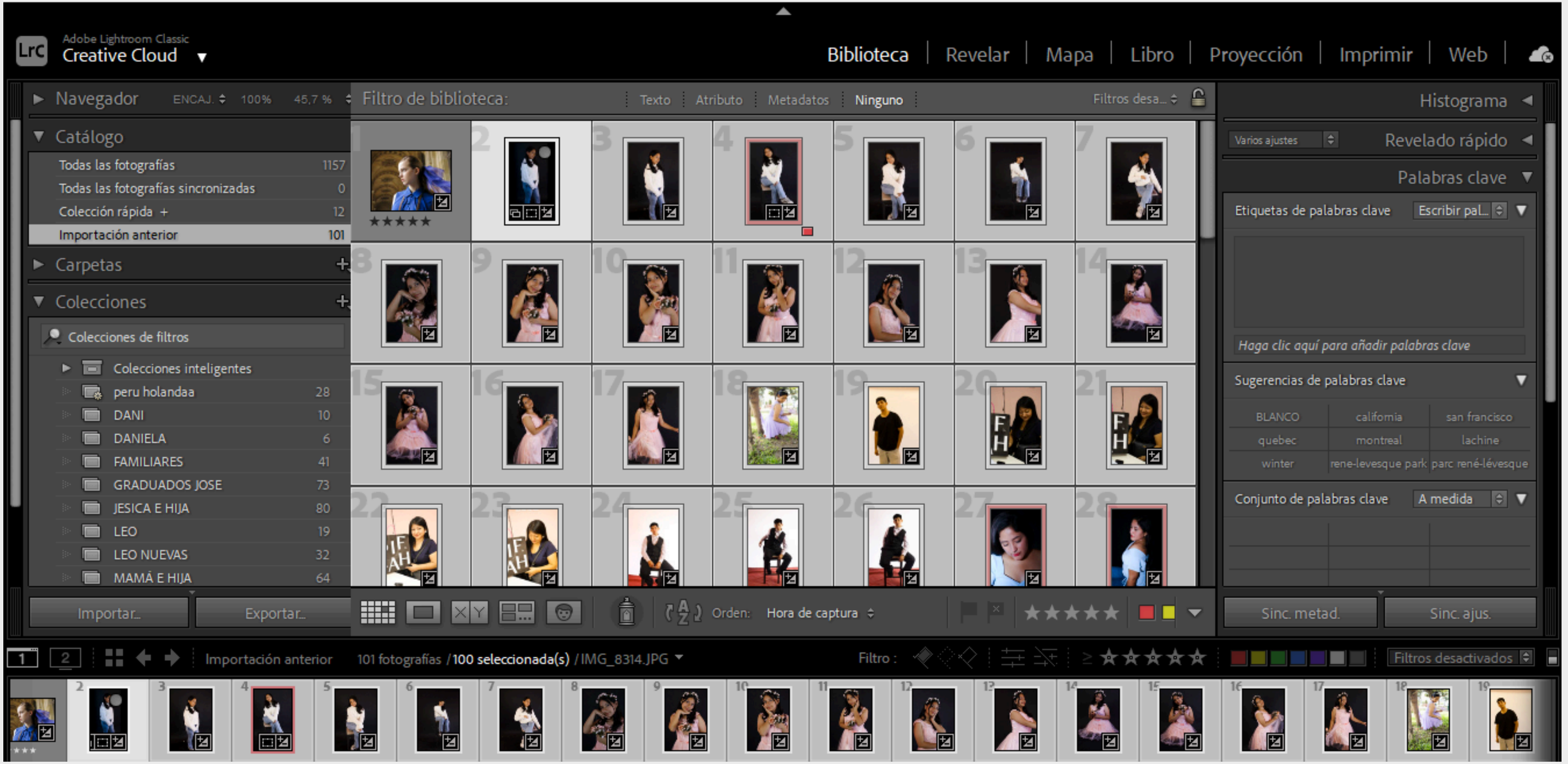
Adobe Lightroom Classic
Creative Cloud
Biblioteca
Revelar
Mapa
Libro
Proyección
Imprimir
Web
Navegador
Catálogo
Todas las fotografías 1157
Todas las fotografías sincronizadas 0
Colección rápida + 12
Importación anterior 101
Carpetas
Colecciones
Colecciones de filtros
Colecciones inteligentes
peru holandaa 28
DANI 10
DANIELA 6
FAMILIARES 41
GRADUADOS JOSE 73
JESICA E HIJA 80
LEO 19
LEO NUEVAS 32
MAMÁ E HIJA 64
Importar...
Exportar...
Filtro de biblioteca:
Texto
Atributo
Metadatos
Ninguno
Filtros desa...
Orden:
Hora de captura
Histograma
Varios ajustes
Revelado rápido
Palabras clave
Etiquetas de palabras clave
Escribir pal...
Haga clic aquí para añadir palabras clave
Sugerencias de palabras clave
BLANCO
california
san francisco
quebec
montreal
lachine
winter
rene-levesque park
parc rené-lévesque
Conjunto de palabras clave
A medida
Sinc. metad.
Sinc. ajus.
Importación anterior
101 fotografías / 100 seleccionada(s) / IMG_8314.JPG
Filtro :
Filtros desactivados

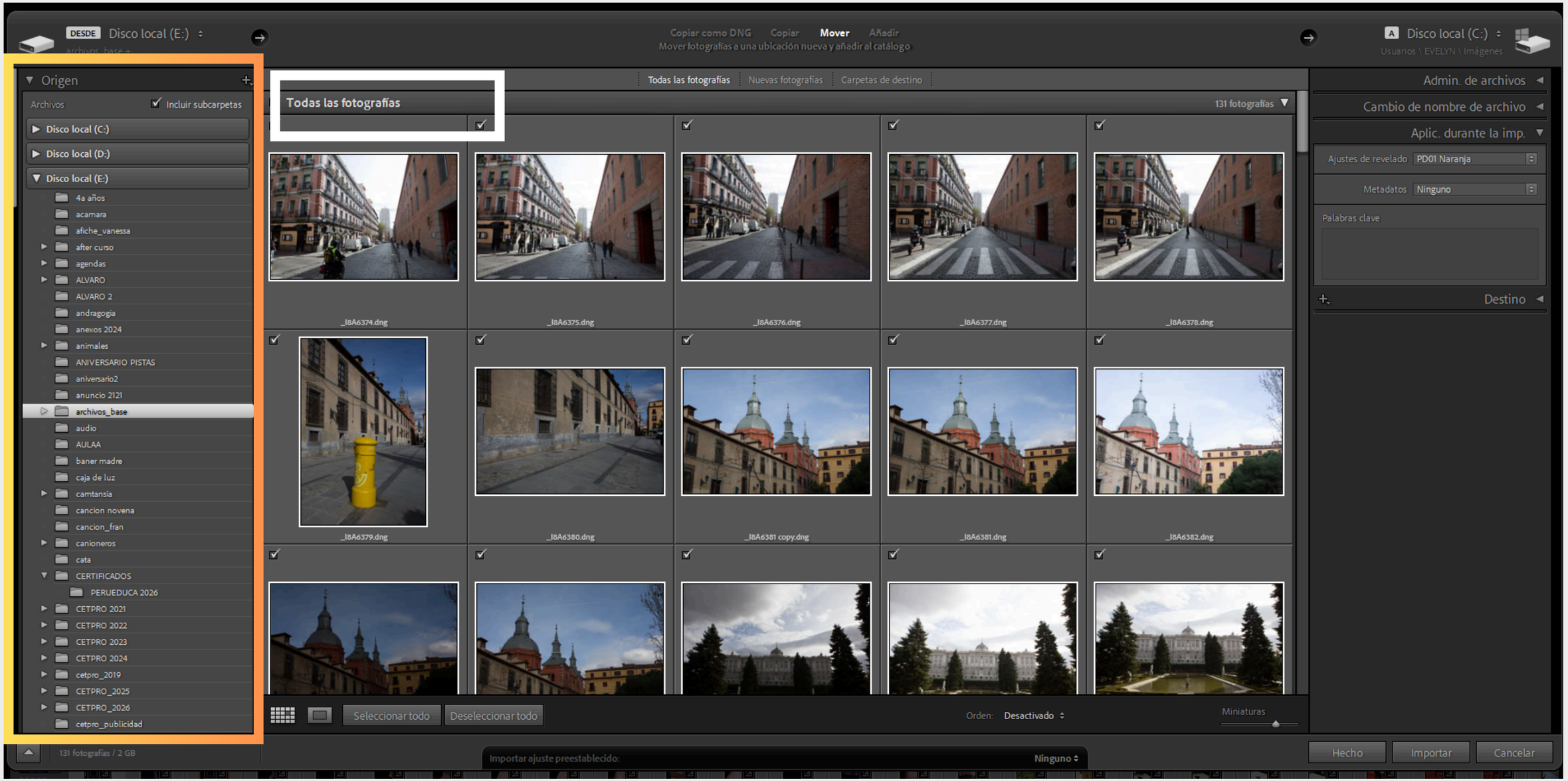
DESDE
Disco local (E:)
archivos_base
Copiar como DNG
Copiar
Mover
Añadir
Mover fotografías a una ubicación nueva y añadir al catálogo
Disco local (C:)
Usuarios \ EVELYN \ Imágenes
Origen
Archivos
Incluir subcarpetas
Disco local (C:)
Disco local (D:)
Disco local (E:)
4a años
acamara
afiche_vanessa
after curso
agendas
ALVARO
ALVARO 2
andragogia
anexos 2024
animales
ANIVERSARIO PISTAS
aniversario2
anuncio 2121
archivos_base
audio
AULAA
baner madre
caja de luz
camtansia
cancion novena
cancion_fran
canioneros
cata
CERTIFICADOS
PERUEDUCA 2026
CETPRO 2021
CETPRO 2022
CETPRO 2023
CETPRO 2024
cetpro_2019
CETPRO_2025
CETPRO_2026
cetpro_publicidad
Todas las fotografías
Nuevas fotografías
Carpetas de destino
Todas las fotografías
131 fotografías
_I8A6374.dng
_I8A6375.dng
_I8A6376.dng
_I8A6377.dng
_I8A6378.dng
_I8A6379.dng
_I8A6380.dng
_I8A6381 copy.dng
_I8A6381.dng
_I8A6382.dng
Seleccionar todo
Deseleccionar todo
Orden:
Desactivado
Miniaturas
Admin. de archivos
Cambio de nombre de archivo
Aplic. durante la imp.
Ajustes de revelado
PD01 Naranja
Metadatos
Ninguno
Palabras clave
Destino
131 fotografías / 2 GB
Importar ajuste preestablecido:
Ninguno
Hecho
Importar
Cancelar

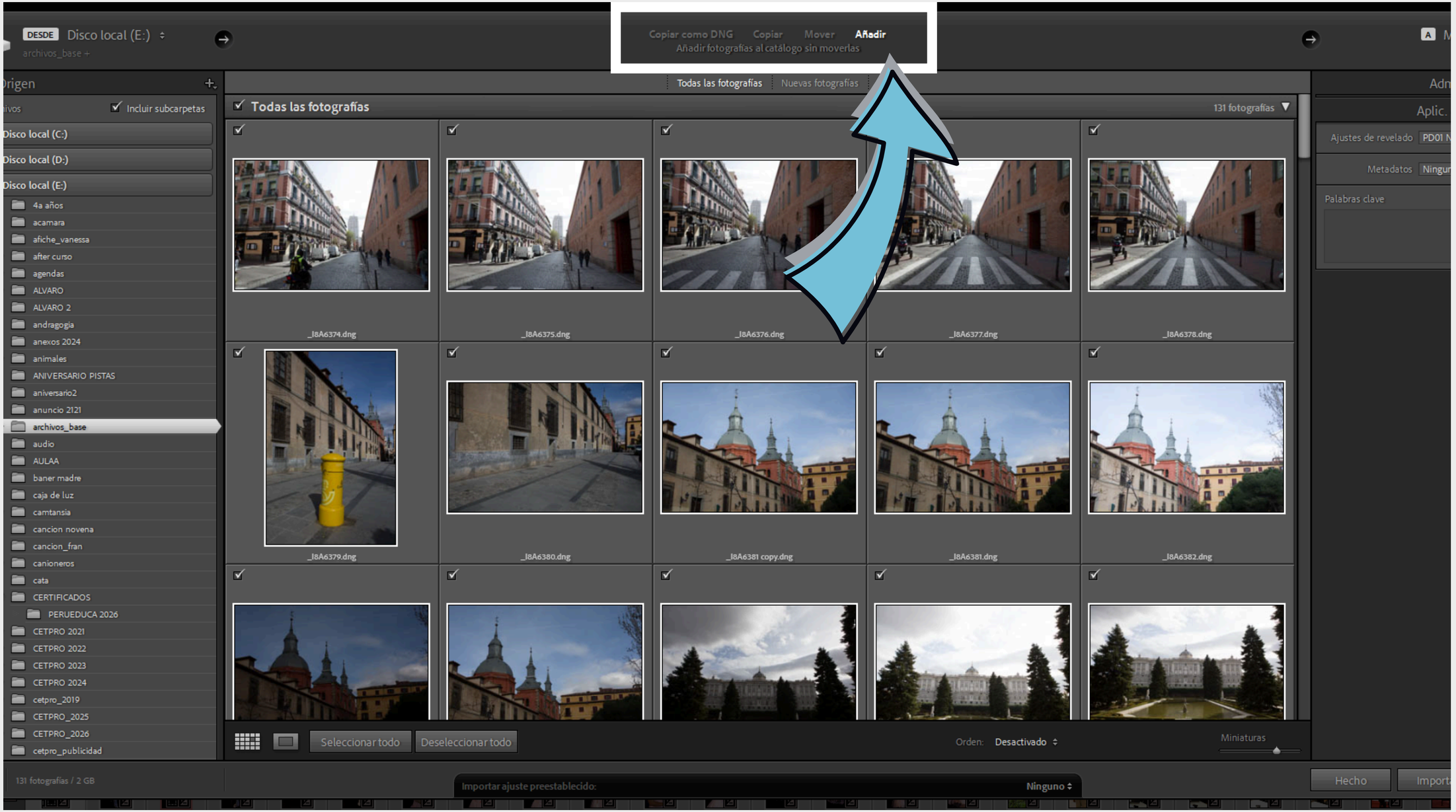
DESDE
Disco local (E:)
archivos_base +
Copiar como DNG
Copiar
Mover
Añadir
Añadir fotografías al catálogo sin moverlas
Todas las fotografías
Nuevas fotografías
Origen
Incluir subcarpetas
Disco local (C:)
Disco local (D:)
Disco local (E:)
4a años
acamara
afiche_vanessa
after curso
agendas
ALVARO
ALVARO 2
andragogia
anexos 2024
animales
ANIVERSARIO PISTAS
aniversario2
anuncio 2121
archivos_base
audio
AULAA
baner madre
caja de luz
camtansia
cancion novena
cancion_fran
canioneros
cata
CERTIFICADOS
PERUEDUCA 2026
CETPRO 2021
CETPRO 2022
CETPRO 2023
CETPRO 2024
cetpro_2019
CETPRO_2025
CETPRO_2026
cetpro_publicidad
Todas las fotografías
131 fotografías
_I8A6374.dng
_I8A6375.dng
_I8A6376.dng
_I8A6377.dng
_I8A6378.dng
_I8A6379.dng
_I8A6380.dng
_I8A6381 copy.dng
_I8A6381.dng
_I8A6382.dng
Seleccionar todo
Deseleccionar todo
Orden:
Desactivado
Miniaturas
Ajustes de revelado
Metadatos
Palabras clave
131 fotografías / 2 GB
Importar ajuste preestablecido:
Ninguno
Hecho

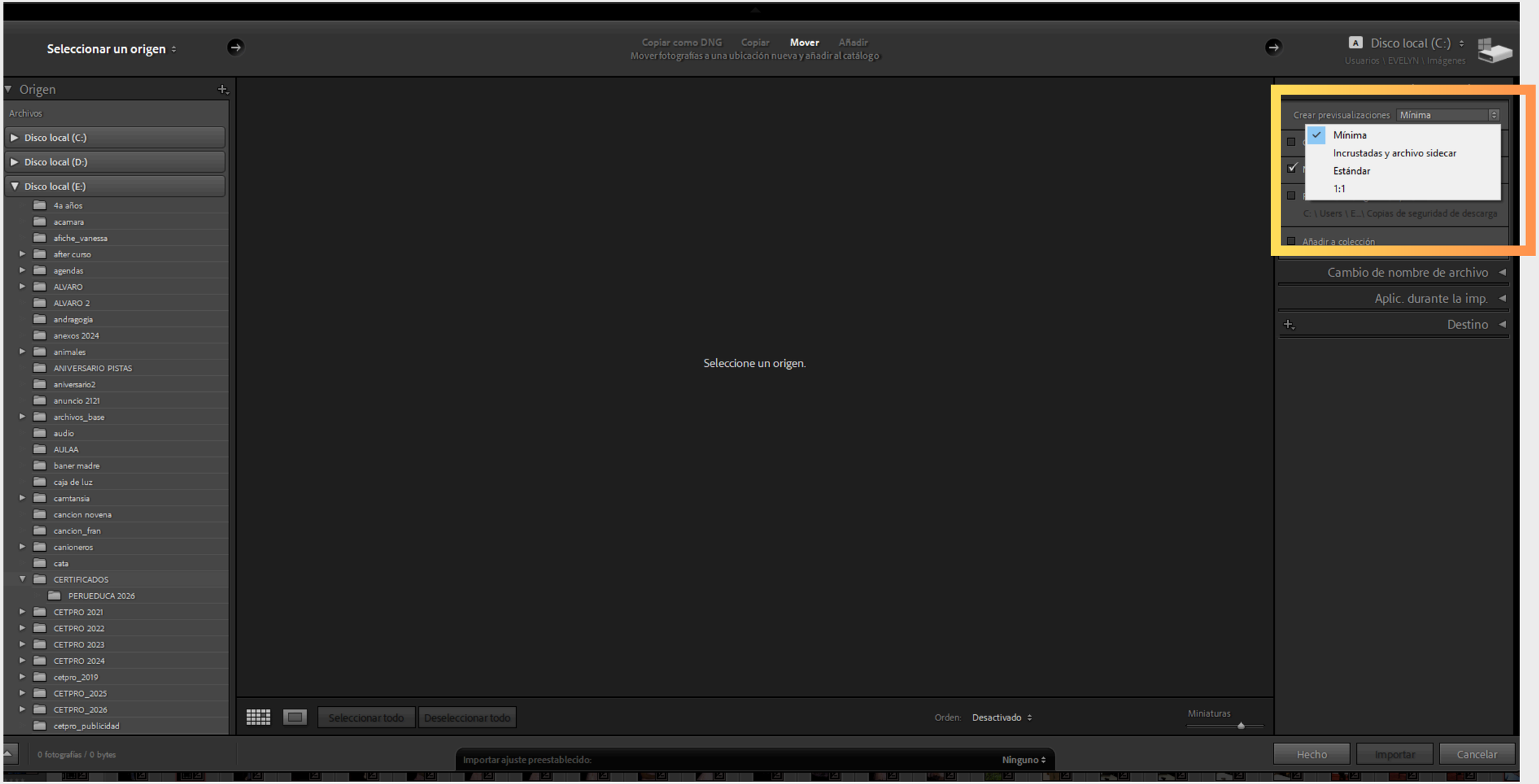
Seleccionar un origen
Copiar como DNG
Copiar
Mover
Añadir
Mover fotografías a una ubicación nueva y añadir al catálogo
Disco local (C:)
Usuarios \ EVELYN \ Imágenes
Origen
Archivos
Disco local (C:)
Disco local (D:)
Disco local (E:)
4a años
acamara
afiche_vanessa
after curso
agendas
ALVARO
ALVARO 2
andragogia
anexos 2024
animales
ANIVERSARIO PISTAS
aniversario2
anuncio 2121
archivos_base
audio
AULAA
baner madre
caja de luz
camtansia
cancion novena
cancion_fran
canioneros
cata
CERTIFICADOS
PERUEDUCA 2026
CETPRO 2021
CETPRO 2022
CETPRO 2023
CETPRO 2024
cetpro_2019
CETPRO_2025
CETPRO_2026
cetpro_publicidad
Seleccione un origen.
Crear previsualizaciones
Mínima
Mínima
Incrustadas y archivo sidecar
Estándar
1:1
C: \ Users \ E...\ Copias de seguridad de descarga
Añadir a colección
Cambio de nombre de archivo
Aplic. durante la imp.
Destino
Seleccionar todo
Deseleccionar todo
Orden:
Desactivado
Miniaturas
0 fotografías / 0 bytes
Importar ajuste preestablecido:
Ninguno
Hecho
Importar
Cancelar

EJERCICIO PRÁCTICO

IMPORTA:

10 FOTOS

15 FOTOS

20 FOTOS

IMPORTAR FOTOS A LIGHTROOM

1. MÓDULO BIBLIOTECA.
2. IMPORTAR
3. VENTANA FLOTANTE CON OPCIONES
4. OTRO ORIGEN
5. ELEGIR CARPETA / FOTOS NO
6. SÓLO SE VISUALIZA EN LA VENTANA DE LIGHTROOM
7. ELEGIR LAS FOTOS O QUEDARSE CON TODO
8. IMPORTAR

SESIÓN 3

CREACIÓN DE CATÁLOGOS

PAISAJESS - Adobe Photoshop Lightroom Classic - Biblioteca

Archivo Editar Biblioteca Fotografía Metadatos Vista Ventana Ayuda

Nuevo catálogo...
Abrir catálogo... Ctrl+O
Abrir recientes

Optimizar catálogo...

Importar fotografías y vídeo... Ctrl+Mayús+I
Importar desde otro catálogo...
Importar un catálogo de Photoshop Elements...
Captura conectada al equipo
Importación automática

Importar perfiles y ajustes preestablecidos de revelado...

Exportar... Ctrl+Mayús+E
Exportar con anterior Ctrl+Alt+Mayús+E
Exportar con ajuste preestablecido
Exportar como catálogo...

Enviar fotografía por correo electrónico...

Gestor de plugins... Ctrl+Alt+Mayús+,
Extras de plugin

Mostrar colección rápida Ctrl+B
Guardar colección rápida... Ctrl+Alt+B
Borrar colección rápida Ctrl+Mayús+B
Definir colección rápida como destino Ctrl+Mayús+Alt+B

Filtros de biblioteca

Impresora... Ctrl+P
Ajustar página... Ctrl+Mayús+P

Salir Ctrl+Q

Biblioteca | Revelar | Mapa | Libro | Proyección | Imprimir | Web

Texto Atributo Metadatos Ninguno Filtros desa...



Histograma
Revelado rápido
A medida
Palabras clave
Etiquetas de palabras clave Escribir palabras clave
Sugerencias de palabras clave
Conjunto de palabras clave A medida
Lista de palabras clave
Filtrar palabras clave
parc rené-lévesque 1
What
When
Where
IPTC
Metadatos
Comentarios

2025-11-22 30
2025-11-23 6
2025-11-29 70
2025-11-30 25
2025-12-01 313
2025-12-02 33
2025-12-03 3
2025-12-06 10
2025-12-11 1

Importar... Exportar... Orden: Hora de captura Miniaturas
Sinc. metad. Sinc. ajus.

Importación anterior 2 fotografías / 1 seleccionada(s) / IMG_9995.CR2 Filtro : Filtros desactivados


Crear carpeta con catálogo nuevo
Este equipo › Imágenes
Buscar en Imágenes
Organizar
Nueva carpeta
Acceso rápido
Escritorio
Descargas
Documentos
Imágenes
CETPRO_2026
Descargas
SOKSO
videos_modulo_2
OneDrive - Personal
Este equipo
Descargas
Documentos
Escritorio
Imágenes
Música
Objetos 3D
Videos
Disco local (C:)
Disco local (D:)
Disco local (E:)
Red
El mes pasado (14)
Al principio de este año (36)
Hace mucho tiempo (228)
Nombre de archivo
Tipo
Ocultar carpetas
colocar nombre
clic en crear
Crear
Cancelar

CATÁLOGO EN BLANCO

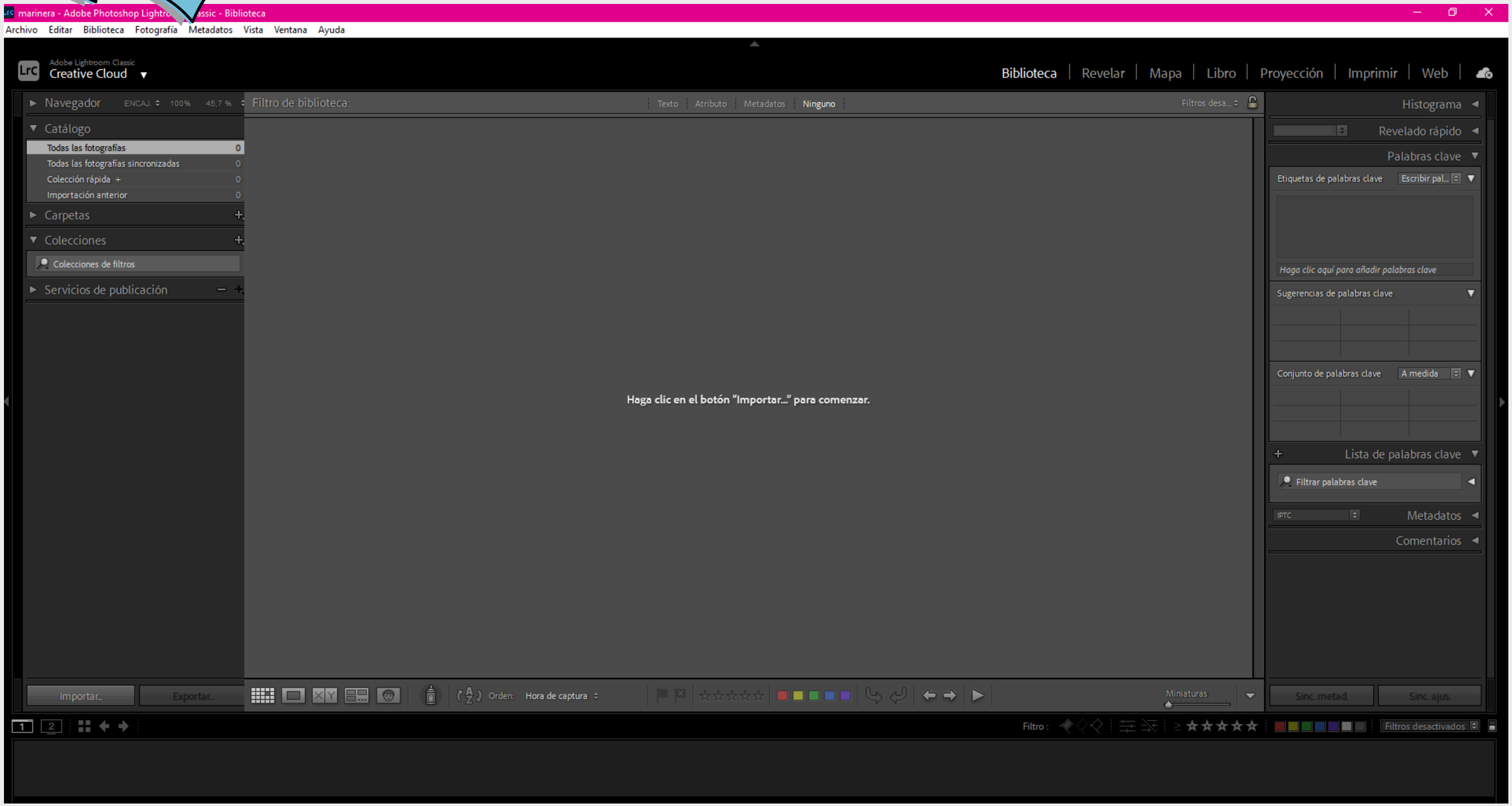

ABRIR CATÁLOGO EXISTENTE

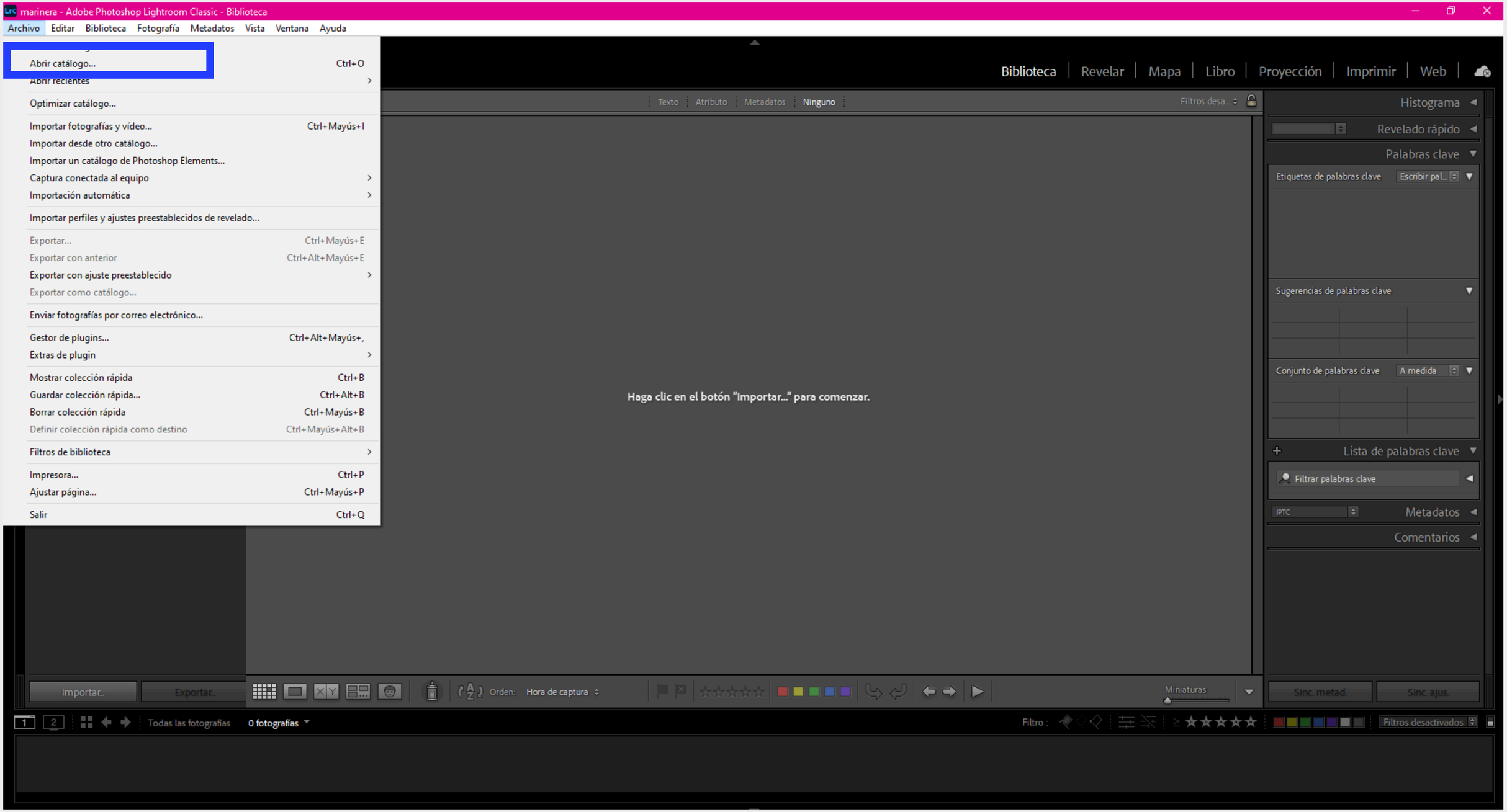

REVELADO RÁPIDO

PALABRAS CLAVES

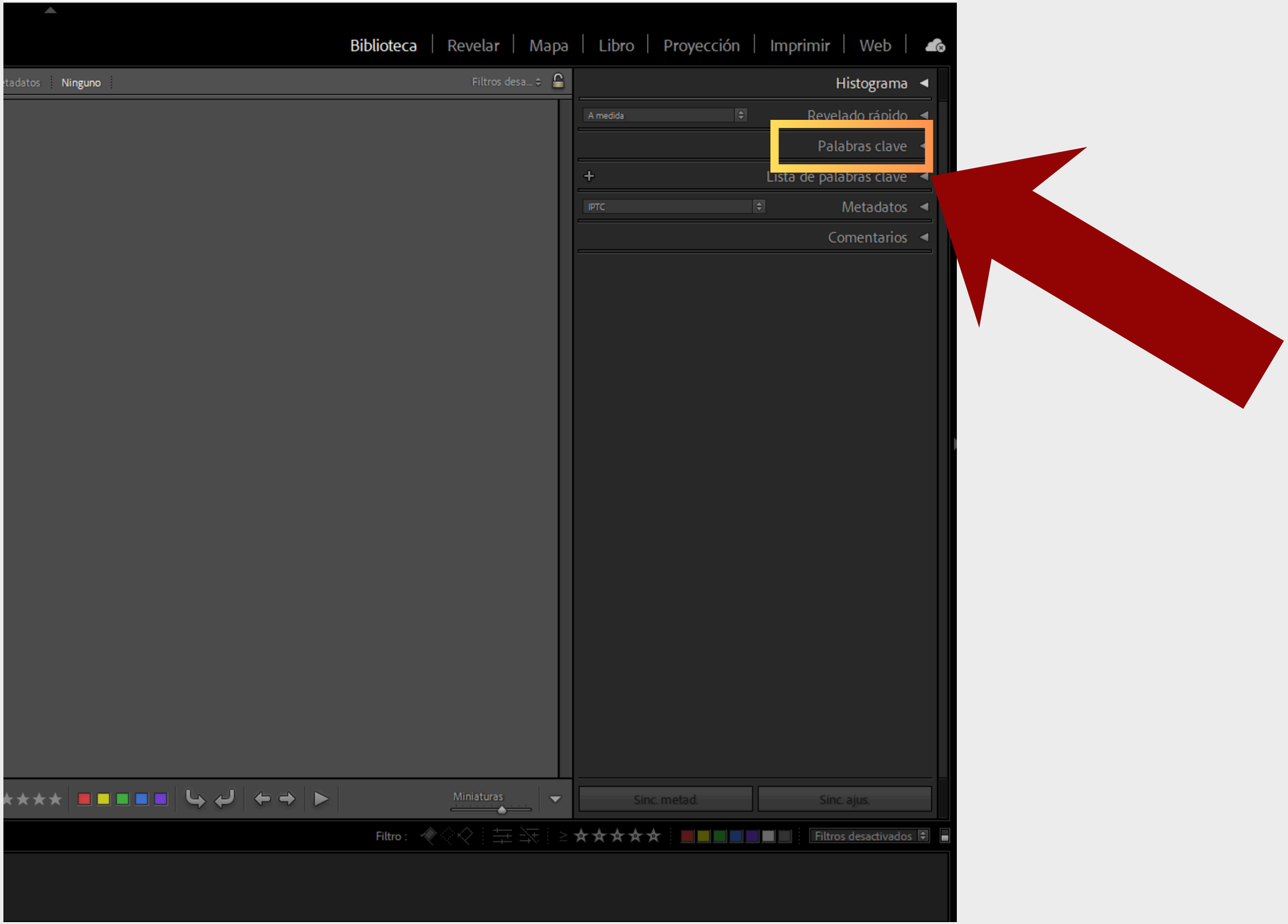
Biblioteca
Revelar
Mapa
Libro
Proyección
Imprimir
Web
Ninguno
Filtros desa...
Histograma
A medida
Revelado rápido
Palabras clave
Lista de palabras clave
IPTC
Metadatos
Comentarios
Miniaturas
Sinc. metad.
Sinc. ajus.
Filtro :
Filtros desactivados


Archivo Editar Biblioteca Fotografía Metadatos Vista Ventana Ayuda
Adobe Lightroom Classic
Creative Cloud
Biblioteca | Revelar | Mapa | Libro | Proyección | Imprimir | Web
Navegador
Filtro de biblioteca:
Texto Atributo Metadatos Ninguno
Catálogo
Todas las fotografías 961
Todas las fotografías sincronizadas 0
Colección rápida + 10
Importación anterior 2
Carpetas
Colecciones
Colecciones de filtros
Colecciones inteligentes
peru holandaa 28
DANI 10
DANIELA 6
FAMILIARES 41
GRADUADOS JOSE 73
JESICA E HIJA 80
LEO 19
LEO NUEVAS 32
MAMÁ E HIJA 64
PAREJA 96
peru holanda 1
Servicios de publicación
Importar...
Exportar...
Orden: Hora de captura
Miniaturas
Histograma
Revelado rápido
Palabras clave
Etiquetas de palabras clave
Escribir pal...
Haga clic aquí para añadir palabras clave
Sugerencias de palabras clave
california san francisco quebec
montreal lachine winter
rene-levesque park parc rené-lévesque spring
Conjunto de palabras clave
A medida
Lista de palabras clave
Metadatos
Comentarios
Sinc. metad.
Sinc. ajus.
Todas las fotografías 961 fotografías / 1 seleccionada(s) / IMG_5407.JPG
Filtro :
Filtros desactivados
Buscar
20°C Parc. soleado
ESP
23:39

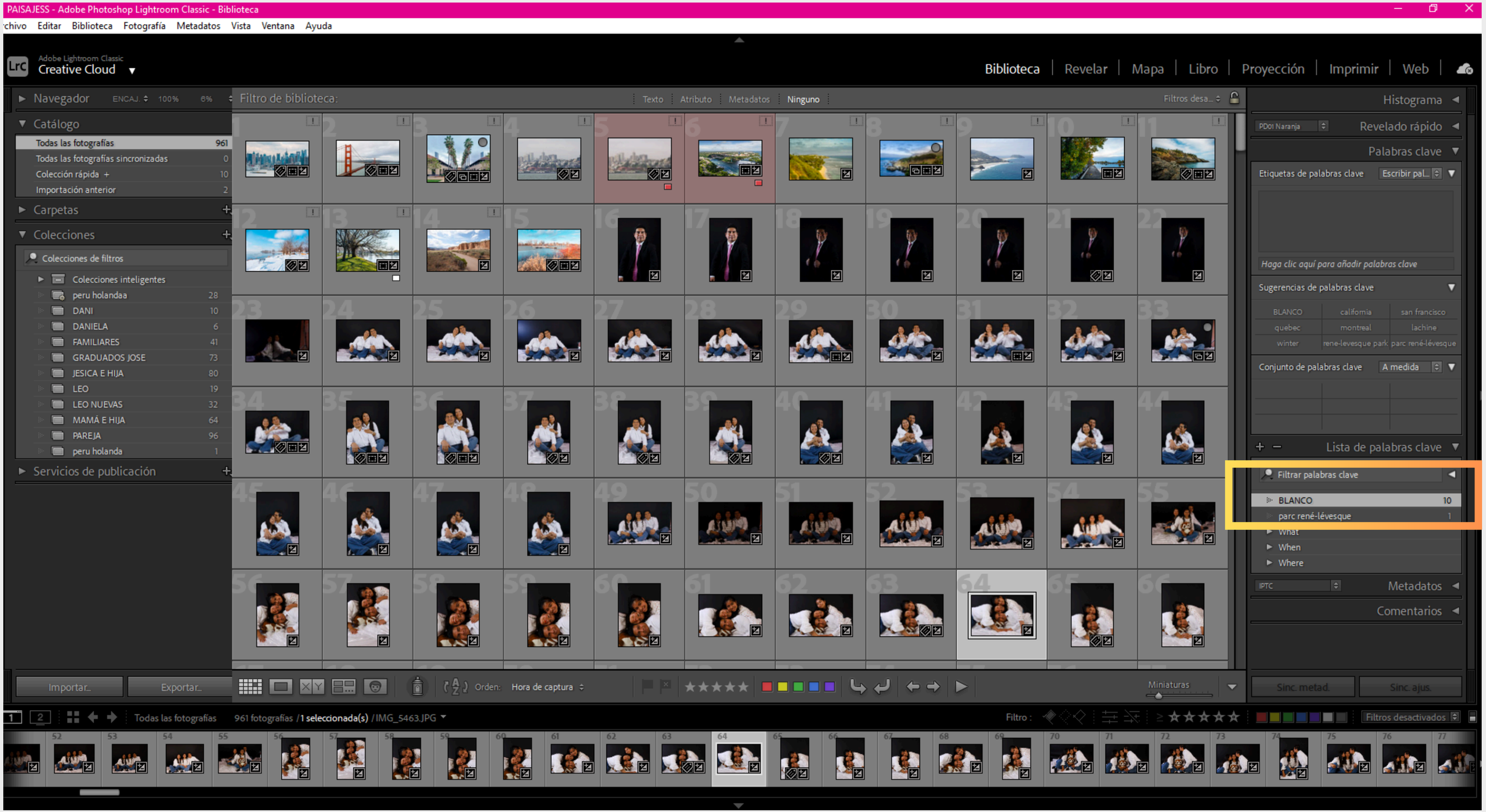
PAISAJESS - Adobe Photoshop Lightroom Classic - Biblioteca
Archivo Editar Biblioteca Fotografía Metadatos Vista Ventana Ayuda
Adobe Lightroom Classic
Creative Cloud
Biblioteca | Revelar | Mapa | Libro | Proyección | Imprimir | Web
Navegador
Catálogo
Todas las fotografías 961
Todas las fotografías sincronizadas 0
Colección rápida + 10
Importación anterior 2
Carpetas
Colecciones
Colecciones de filtros
Colecciones inteligentes
peru holandaa 28
DANI 10
DANIELA 6
FAMILIARES 41
GRADUADOS JOSE 73
JESICA E HIJA 80
LEO 19
LEO NUEVAS 32
MAMÁ E HIJA 64
PAREJA 96
peru holanda 1
Servicios de publicación
Importar...
Exportar...
Filtro de biblioteca:
Texto Atributo Metadatos Ninguno
Filtros desa...
Orden: Hora de captura
Miniaturas
Histograma
Revelado rápido
Palabras clave
Etiquetas de palabras clave
Escribir pal...
Haga clic aquí para añadir palabras clave
Sugerencias de palabras clave
BLANCO california san francisco
quebec montreal lachine
winter rene-levesque park parc rené-lévesque
Conjunto de palabras clave
A medida
Lista de palabras clave
Filtrar palabras clave
BLANCO 10
parc rené-lévesque 1
What
When
Where
Metadatos
Comentarios
Sinc. metad.
Sinc. ajus.
Todas las fotografías 961 fotografías / 1 seleccionada(s) / IMG_5463.JPG
Filtro :
Filtros desactivados

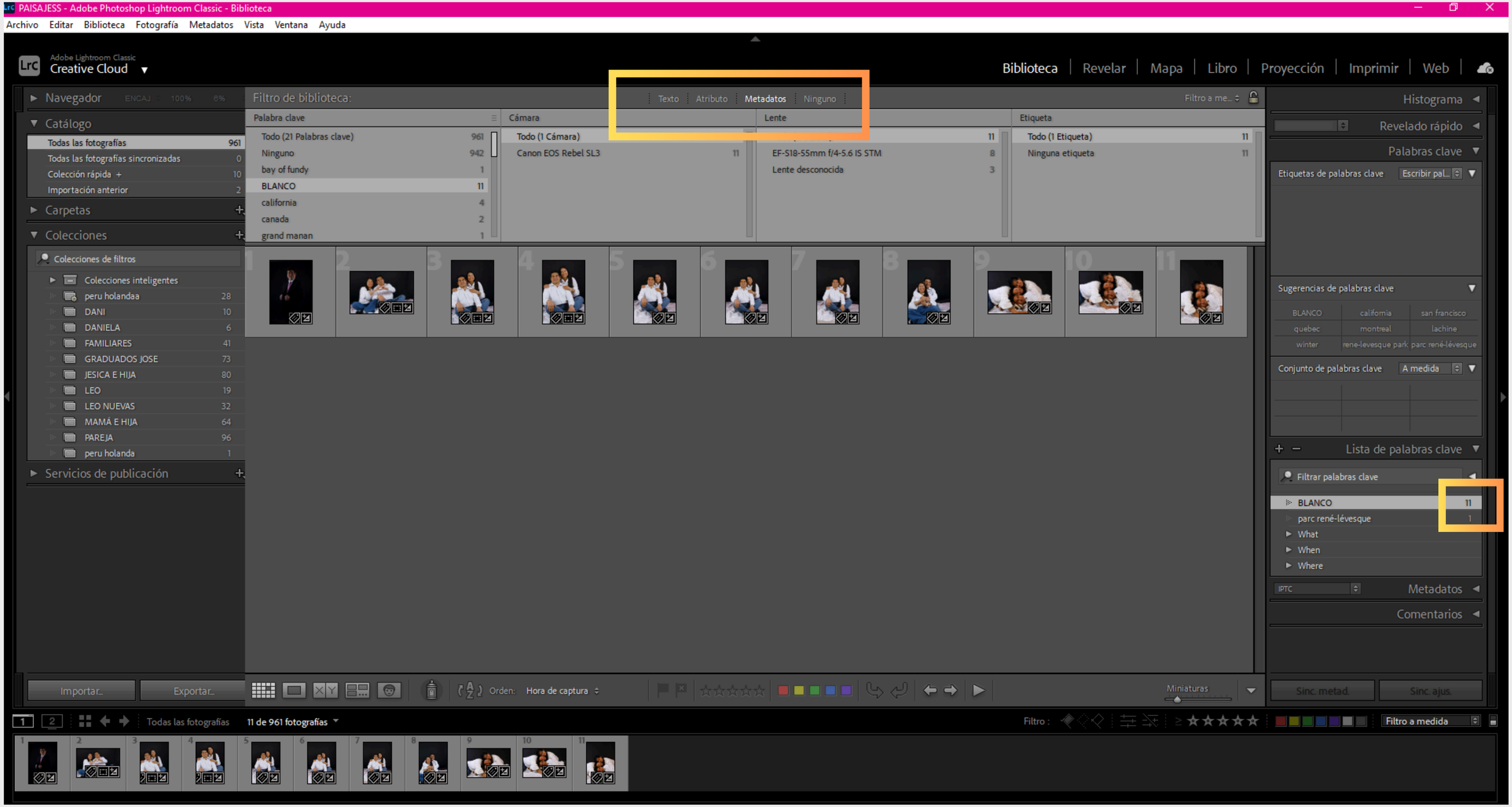
PAISAJESS - Adobe Photoshop Lightroom Classic - Biblioteca
Archivo Editar Biblioteca Fotografía Metadatos Vista Ventana Ayuda
Adobe Lightroom Classic
Creative Cloud
Biblioteca | Revelar | Mapa | Libro | Proyección | Imprimir | Web
Navegador
Catálogo
Todas las fotografías 961
Todas las fotografías sincronizadas 0
Colección rápida + 10
Importación anterior 2
Carpetas
Colecciones
Colecciones de filtros
Colecciones inteligentes
peru holandaa 28
DANI 10
DANIELA 6
FAMILIARES 41
GRADUADOS JOSE 73
JESICA E HIJA 80
LEO 19
LEO NUEVAS 32
MAMÁ E HIJA 64
PAREJA 96
peru holanda 1
Servicios de publicación
Importar...
Exportar...
Filtro de biblioteca:
Texto Atributo Metadatos Ninguno
Filtro a me...
Palabra clave
Todo (21 Palabras clave) 961
Ninguno 942
bay of fundy 1
BLANCO 11
california 4
canada 2
grand manan 1
Cámara
Todo (1 Cámara) 11
Canon EOS Rebel SL3 11
Lente
EF-S18-55mm f/4-5.6 IS STM 8
Lente desconocida 3
Etiqueta
Todo (1 Etiqueta) 11
Ninguna etiqueta 11
Orden: Hora de captura
Miniaturas
Todas las fotografías
11 de 961 fotografías
Filtro :
Filtro a medida
Histograma
Revelado rápido
Palabras clave
Etiquetas de palabras clave
Escribir pal...
Sugerencias de palabras clave
BLANCO california san francisco
quebec montreal lachine
winter rene-levesque park parc rené-lévesque
Conjunto de palabras clave
A medida
Lista de palabras clave
Filtrar palabras clave
BLANCO 11
parc rené-lévesque 1
What
When
Where
IPTC
Metadatos
Comentarios
Sinc. metad.
Sinc. ajus.

METADATOS

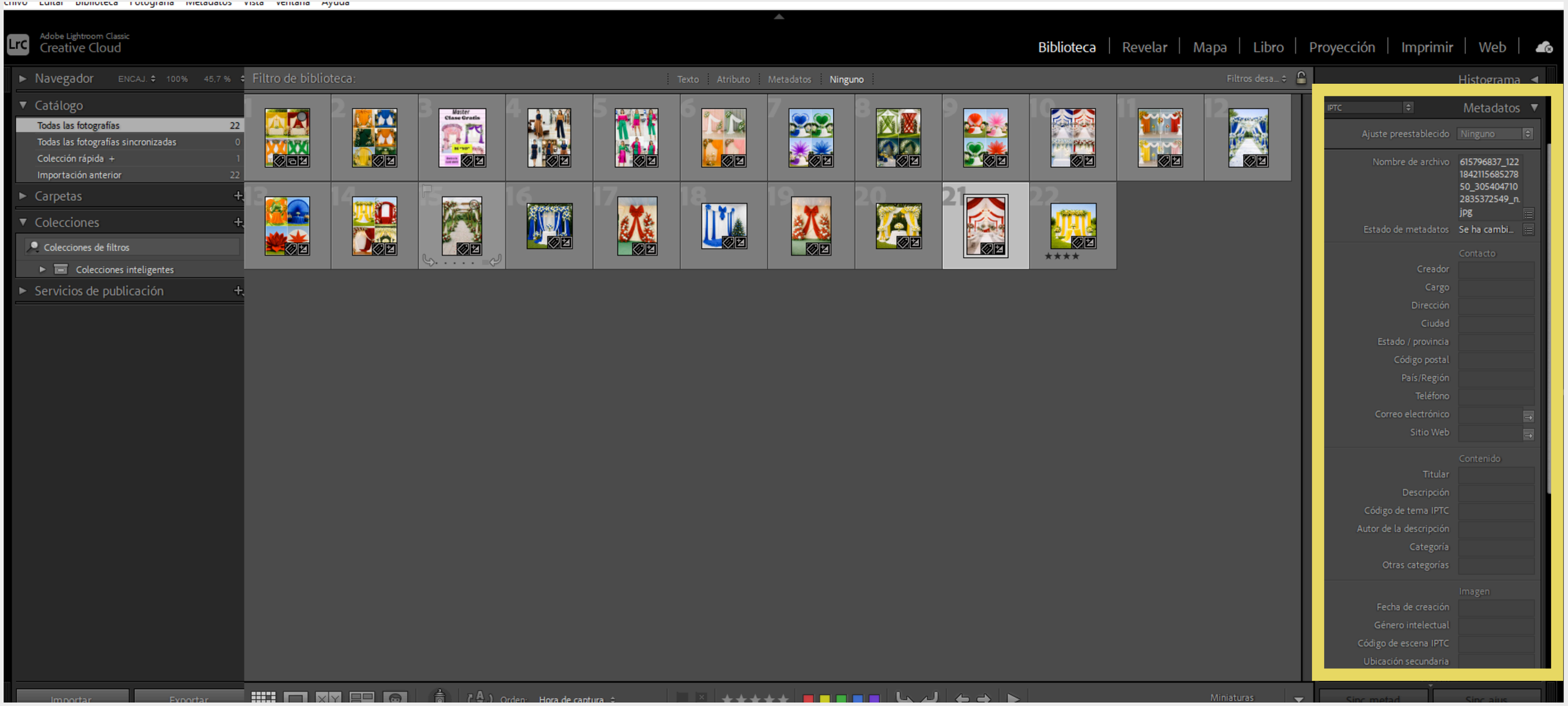
Adobe Lightroom Classic
Creative Cloud
Biblioteca
Revelar
Mapa
Libro
Proyección
Imprimir
Web
Navegador
Catálogo
Todas las fotografías 22
Todas las fotografías sincronizadas 0
Colección rápida + 1
Importación anterior 22
Carpetas
Colecciones
Colecciones de filtros
Colecciones inteligentes
Servicios de publicación
Filtro de biblioteca:
Texto
Atributo
Metadatos
Ninguno
Histograma
Metadatos
Ajuste preestablecido
Nombre de archivo
Estado de metadatos
Contacto
Creador
Cargo
Dirección
Ciudad
Estado / provincia
Código postal
País/Región
Teléfono
Correo electrónico
Sitio Web
Contenido
Titular
Descripción
Código de tema IPTC
Autor de la descripción
Categoría
Otras categorías
Imagen
Fecha de creación
Género intelectual
Código de escena IPTC
Ubicación secundaria
Importar
Exportar
Orden:
Hora de captura
Miniaturas

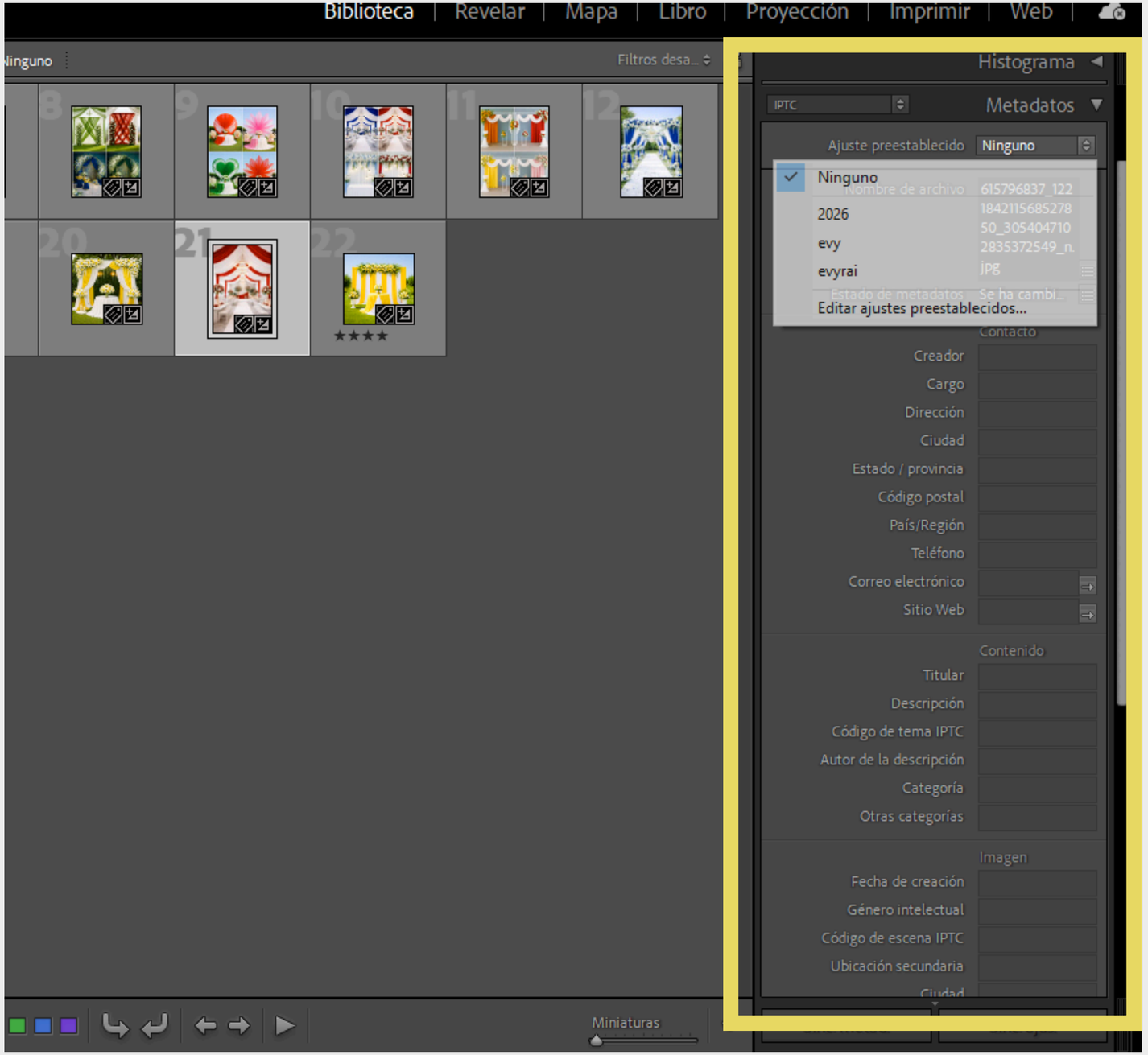
Biblioteca | Revelar | Mapa | Libro | Proyección | Imprimir | Web
Ninguno
Filtros desa...
Histograma
IPTC
Metadatos
Ajuste preestablecido
Ninguno
Ninguno
2026
evy
evyrai
Nombre de archivo
615796837_122
1842115685278
50_305404710
2835372549_n.
jpg
Estado de metadatos
Se ha cambi...
Editar ajustes preestablecidos...
Contacto
Creador
Cargo
Dirección
Ciudad
Estado / provincia
Código postal
País/Región
Teléfono
Correo electrónico
Sitio Web
Contenido
Titular
Descripción
Código de tema IPTC
Autor de la descripción
Categoría
Otras categorías
Imagen
Fecha de creación
Género intelectual
Código de escena IPTC
Ubicación secundaria
Ciudad
Miniaturas

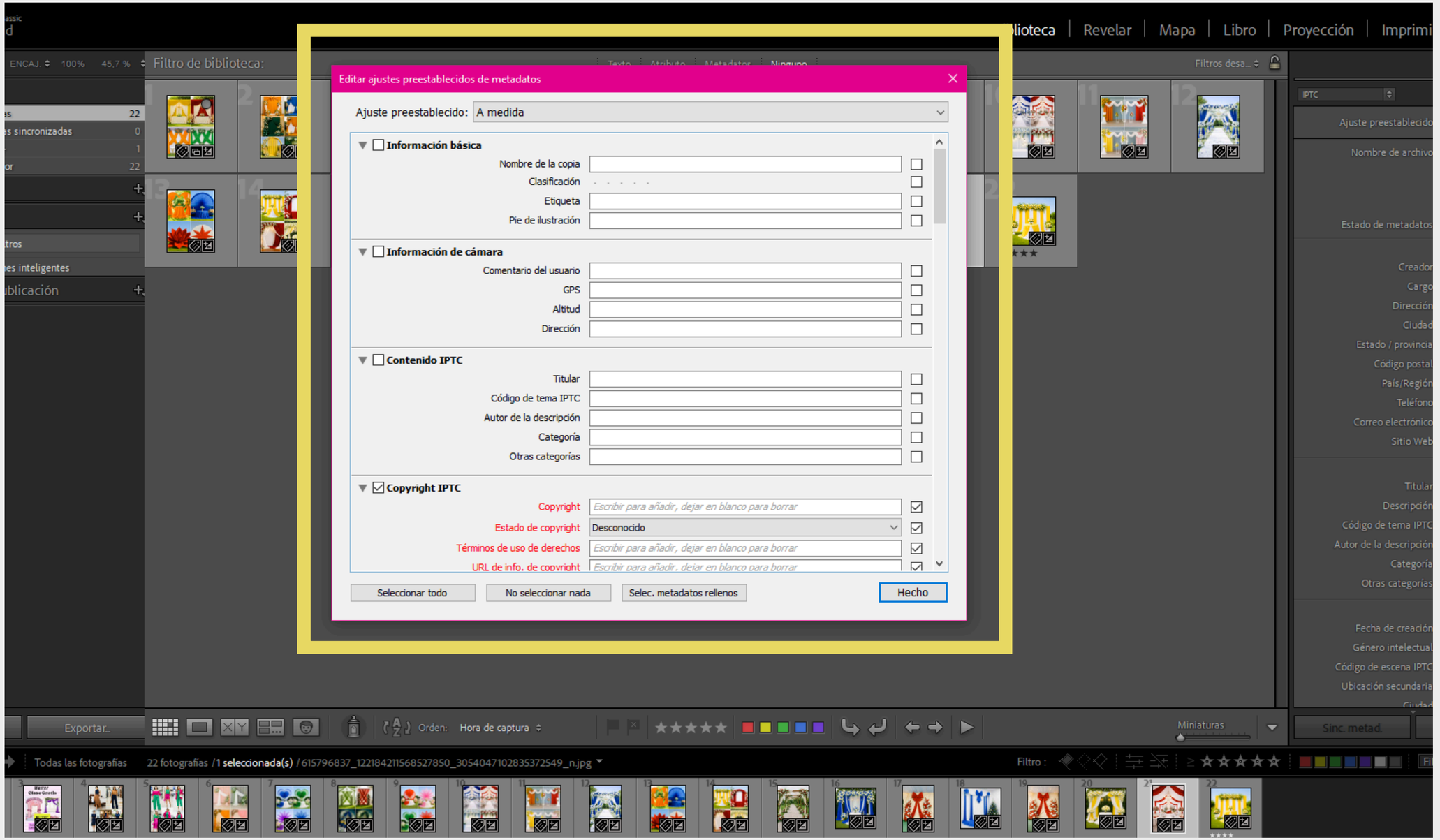
Editar ajustes preestablecidos de metadatos
Ajuste preestablecido: A medida
Información básica
Nombre de la copia
Clasificación
Etiqueta
Pie de ilustración
Información de cámara
Comentario del usuario
GPS
Altitud
Dirección
Contenido IPTC
Titular
Código de tema IPTC
Autor de la descripción
Categoría
Otras categorías
Copyright IPTC
Copyright
Escribir para añadir, dejar en blanco para borrar
Estado de copyright
Desconocido
Términos de uso de derechos
URL de info. de copyright
Seleccionar todo
No seleccionar nada
Selec. metadatos rellenos
Hecho
Filtro de biblioteca:
Exportar...
Orden:
Hora de captura
Miniaturas
Todas las fotografías
22 fotografías / 1 seleccionada(s)
Filtro :

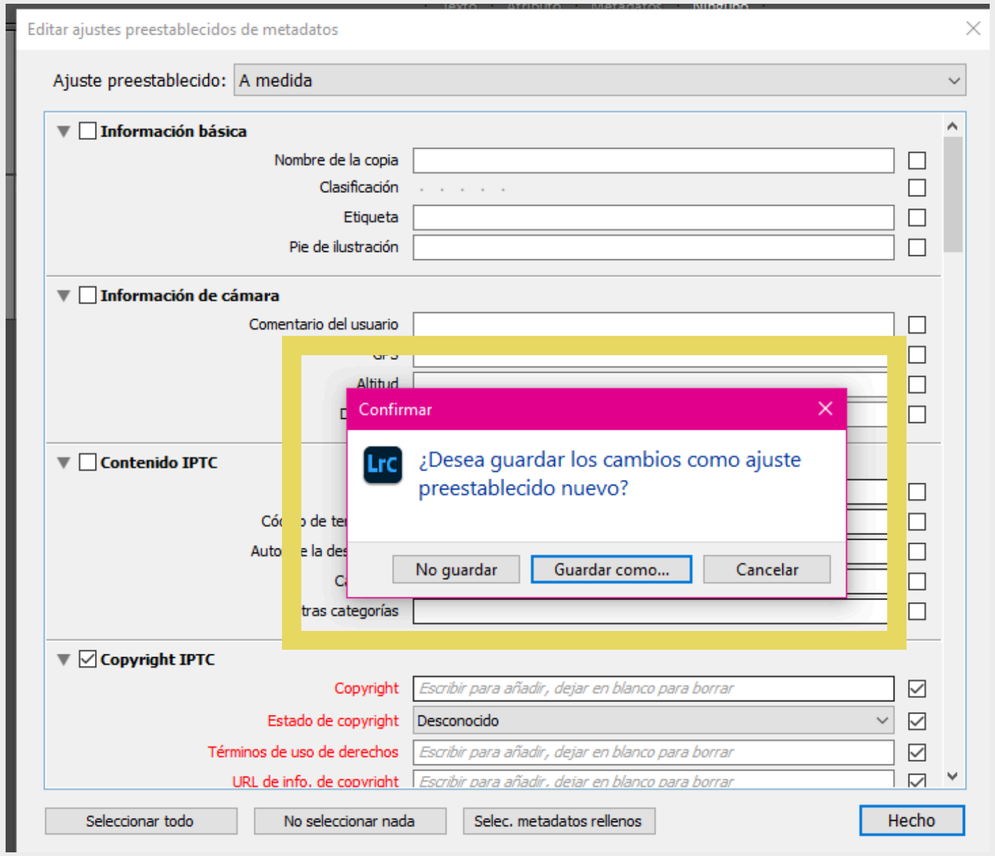
Editar ajustes preestablecidos de metadatos
Ajuste preestablecido: A medida
Información básica
Nombre de la copia
Clasificación
Etiqueta
Pie de ilustración
Información de cámara
Comentario del usuario
Altitud
Contenido IPTC
tras categorías
Copyright IPTC
Copyright
Escribir para añadir, dejar en blanco para borrar
Estado de copyright
Desconocido
Términos de uso de derechos
Escribir para añadir, dejar en blanco para borrar
Confirmar
¿Desea guardar los cambios como ajuste preestablecido nuevo?
No guardar
Guardar como...
Cancelar
Seleccionar todo
No seleccionar nada
Selec. metadatos rellenos
Hecho

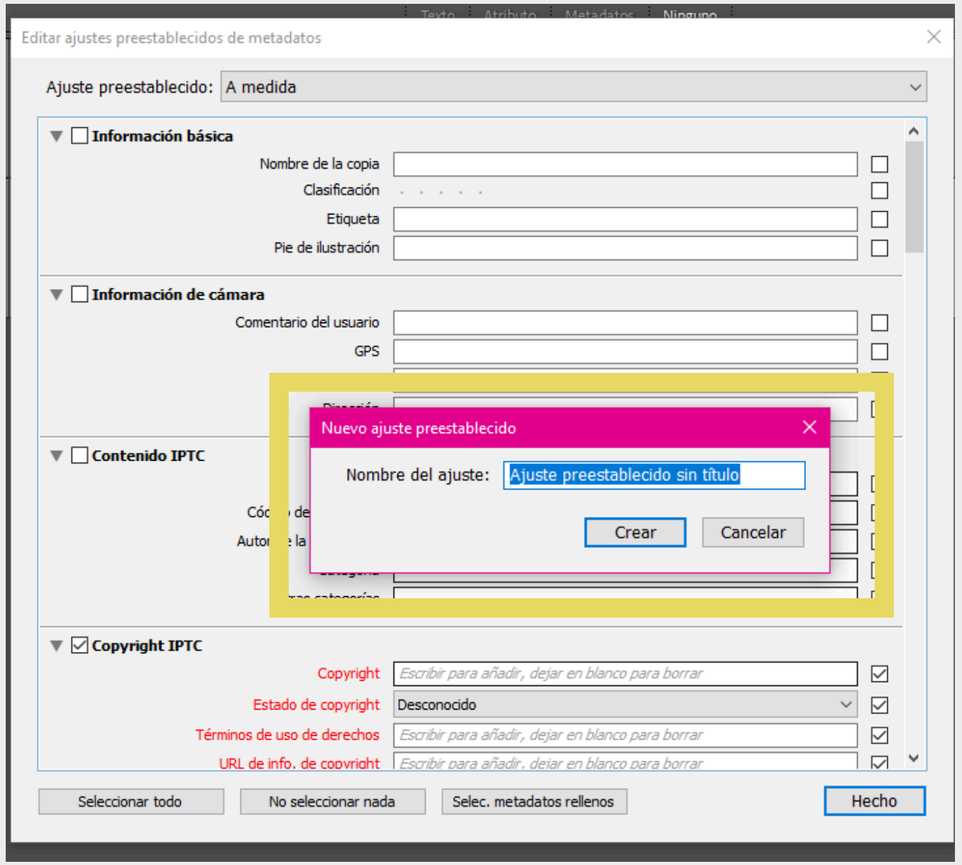
Texto
Atributo
Metadatos
Ninguno
Editar ajustes preestablecidos de metadatos
Ajuste preestablecido: A medida
Información básica
Nombre de la copia
Clasificación
Etiqueta
Pie de ilustración
Información de cámara
Comentario del usuario
GPS
Contenido IPTC
Nuevo ajuste preestablecido
Nombre del ajuste: Ajuste preestablecido sin título
Crear
Cancelar
Copyright IPTC
Copyright
Escribir para añadir, dejar en blanco para borrar
Estado de copyright
Desconocido
Términos de uso de derechos
Escribir para añadir, dejar en blanco para borrar
URL de info. de copyright
Escribir para añadir, dejar en blanco para borrar
Seleccionar todo
No seleccionar nada
Selec. metadatos rellenos
Hecho

SESIÓN 07

PROPÓSITO DEL APRENDIZAJE

Al finalizar la clase, los estudiantes serán capaces de crear y diferenciar colecciones simples e inteligentes para organizar archivos digitales de manera práctica y eficiente, optimizando el tiempo de búsqueda y clasificación.

COLECCIONES SIMPLES
COLECCIONES INTELIGENTES

1. CREAR CATÁLOGO (NOMBRE :PRÁCTICA CALIFICADA 1)
2. IMPORTAR 30 FOTOS EN 3 IMPORTACIONES
3. CREAR COPIAS VIRTUALES 5
4. REALIZAR UN REVELADO RAPIDO

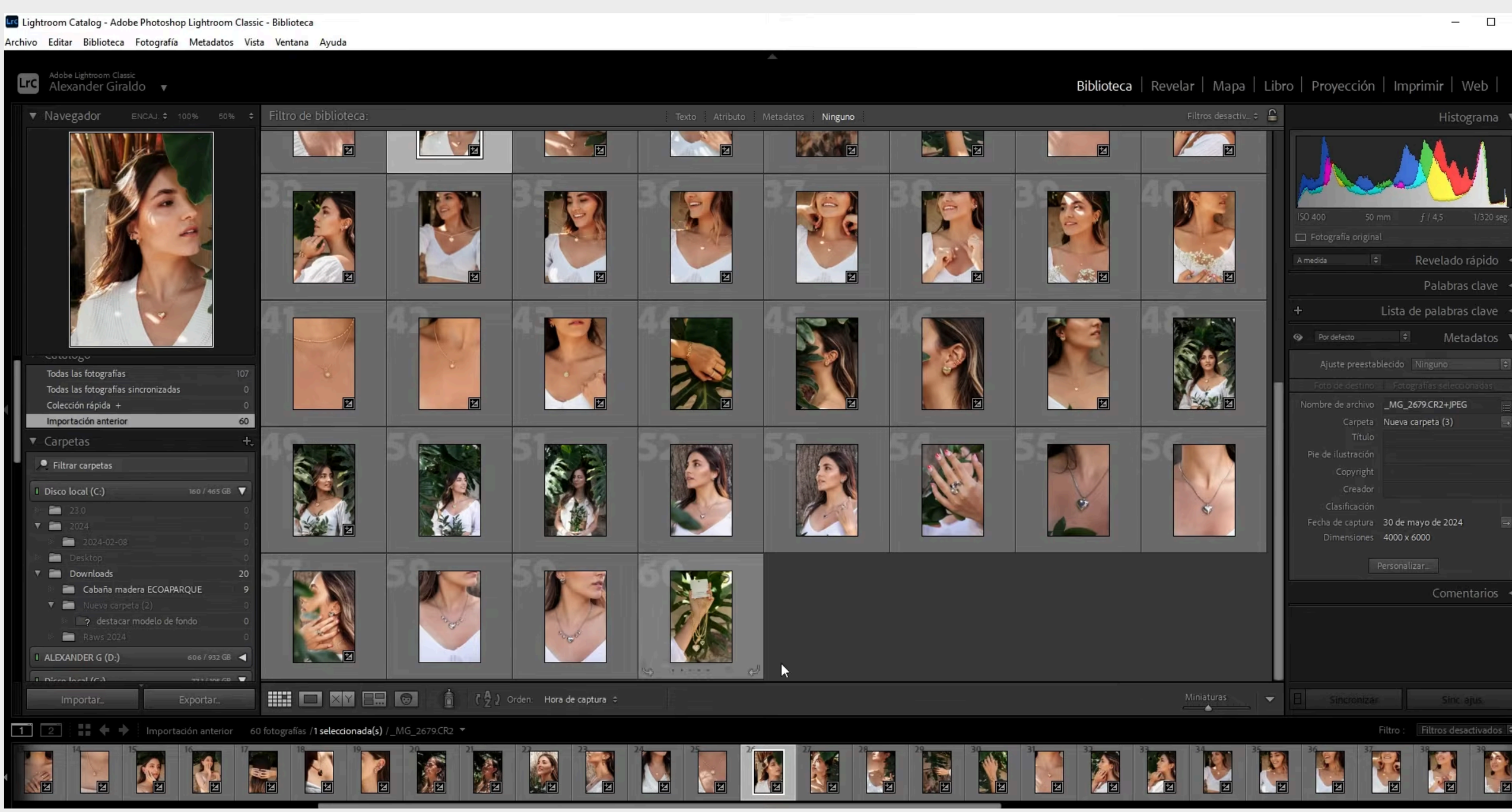
Lightroom Catalog - Adobe Photoshop Lightroom Classic - Biblioteca
Archivo Editar Biblioteca Fotografía Metadatos Vista Ventana Ayuda
Adobe Lightroom Classic
Alexander Giraldo
Biblioteca | Revelar | Mapa | Libro | Proyección | Imprimir | Web
Navegador
Filtro de biblioteca:
Texto Atributo Metadatos Ninguno
Histograma
ISO 400 50 mm ƒ / 4,5 1/320 seg
Fotografía original
Revelado rápido
Palabras clave
Lista de palabras clave
Metadatos
Todas las fotografías 107
Todas las fotografías sincronizadas 0
Colección rápida + 0
Importación anterior 60
Carpetas
Filtrar carpetas
Disco local (C:) 160 / 465 GB
Downloads 20
Cabaña madera ECOAPARQUE 9
ALEXANDER G (D:) 606 / 932 GB
Nombre de archivo _MG_2679.CR2+JPEG
Carpeta Nueva carpeta (3)
Título
Pie de ilustración
Copyright
Creador
Clasificación
Fecha de captura 30 de mayo de 2024
Dimensiones 4000 x 6000
Personalizar...
Comentarios
Importar... Exportar...
Orden: Hora de captura
Miniaturas
Sincronizar
Importación anterior 60 fotografías / 1 seleccionada(s) / _MG_2679.CR2
Filtro : Filtros desactivados

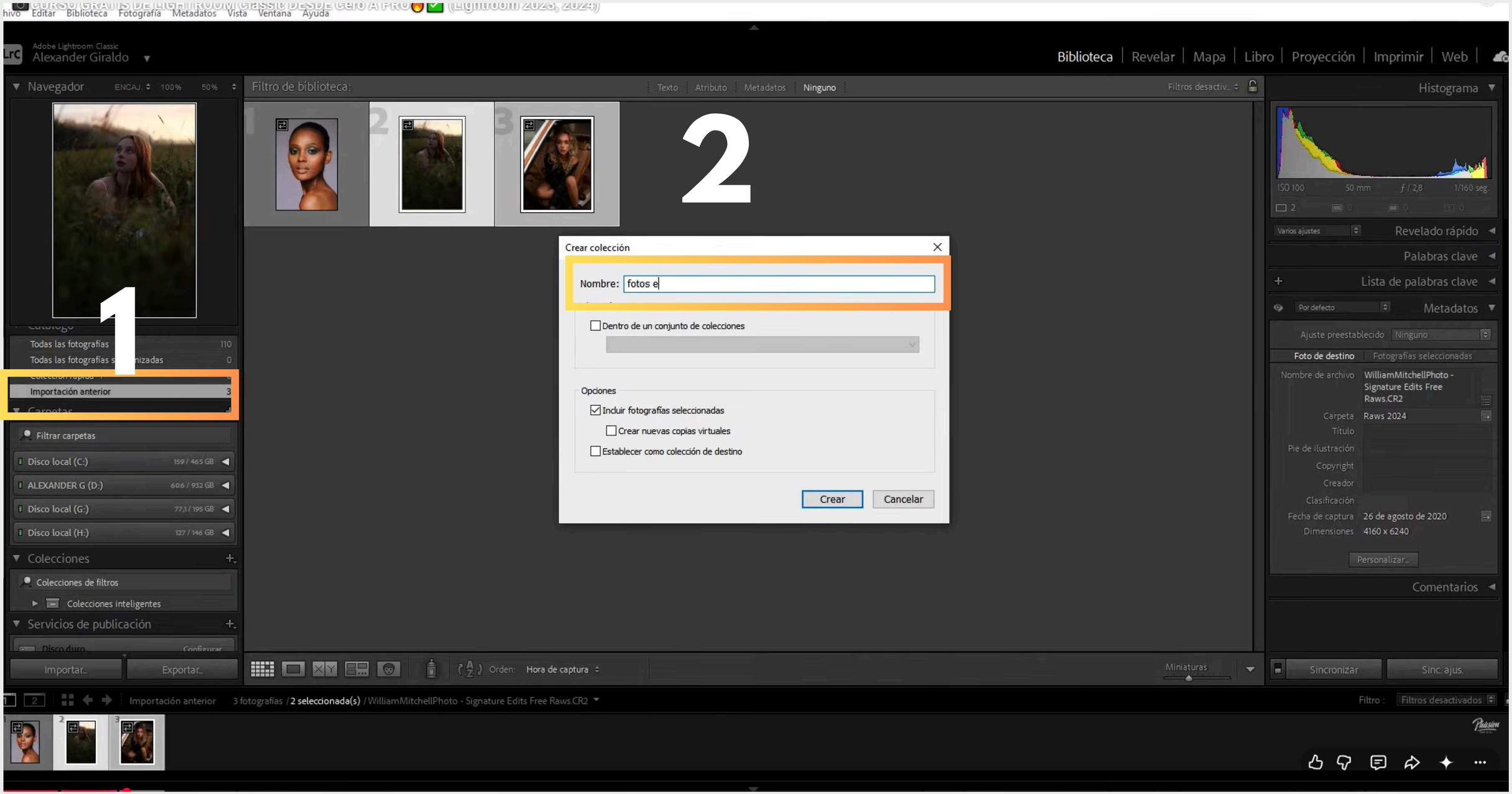
Adobe Lightroom Classic
Alexander Giraldo
Biblioteca | Revelar | Mapa | Libro | Proyección | Imprimir | Web
Navegador
Filtro de biblioteca:
Texto | Atributo | Metadatos | Ninguno
Histograma
2
1
Crear colección
Nombre: fotos e
Dentro de un conjunto de colecciones
Opciones
Incluir fotografías seleccionadas
Crear nuevas copias virtuales
Establecer como colección de destino
Crear
Cancelar
Importación anterior 3
Filtrar carpetas
Disco local (C:) 159 / 465 GB
ALEXANDER G (D:) 606 / 932 GB
Disco local (G:) 77,1 / 195 GB
Disco local (H:) 127 / 146 GB
Colecciones
Colecciones de filtros
Colecciones inteligentes
Servicios de publicación
Revelado rápido
Palabras clave
Lista de palabras clave
Metadatos
Comentarios
Importar...
Exportar...
Sincronizar
Sinc. ajus.
Importación anterior 3 fotografías / 2 seleccionada(s) / WilliamMitchellPhoto - Signature Edits Free Raws.CR2

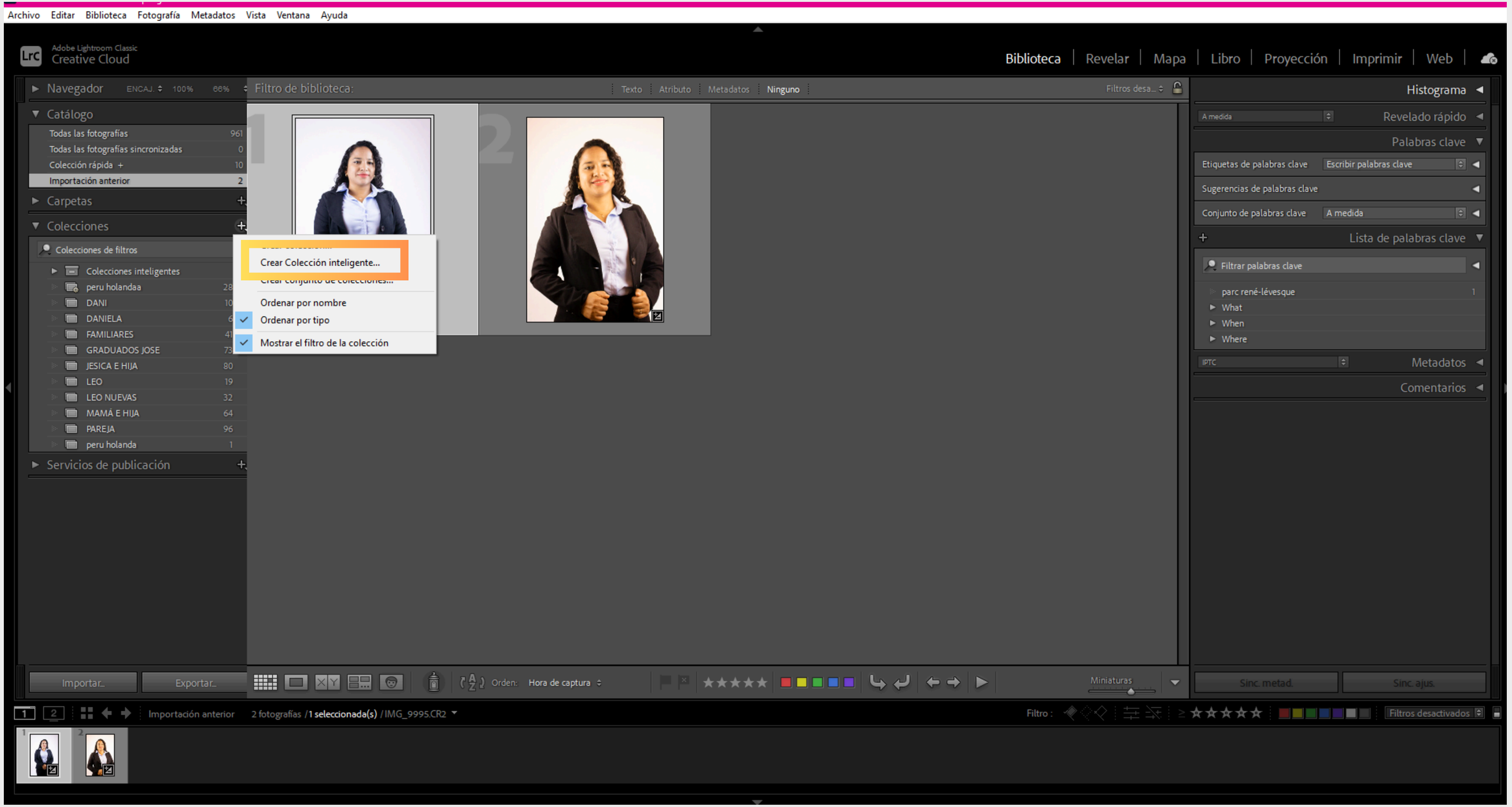
Archivo Editar Biblioteca Fotografía Metadatos Vista Ventana Ayuda
Adobe Lightroom Classic
Creative Cloud
Biblioteca | Revelar | Mapa | Libro | Proyección | Imprimir | Web
Navegador
Catálogo
Todas las fotografías 961
Todas las fotografías sincronizadas 0
Colección rápida + 10
Importación anterior 2
Carpetas
Colecciones
Colecciones de filtros
Colecciones inteligentes
peru holandaa 28
DANI 10
DANIELA 6
FAMILIARES 41
GRADUADOS JOSE 73
JESICA E HIJA 80
LEO 19
LEO NUEVAS 32
MAMÁ E HIJA 64
PAREJA 96
peru holanda 1
Servicios de publicación
Filtro de biblioteca:
Texto Atributo Metadatos Ninguno
Filtros desa...
Crear Colección inteligente...
Ordenar por nombre
Ordenar por tipo
Mostrar el filtro de la colección
Histograma
Revelado rápido
A medida
Palabras clave
Etiquetas de palabras clave
Escribir palabras clave
Sugerencias de palabras clave
Conjunto de palabras clave
A medida
Lista de palabras clave
Filtrar palabras clave
parc rené-lévesque 1
What
When
Where
IPTC
Metadatos
Comentarios
Importar...
Exportar...
Orden: Hora de captura
Miniaturas
Sinc. metad.
Sinc. ajus.
Importación anterior
2 fotografías / 1 seleccionada(s) / IMG_9995.CR2
Filtro :
Filtros desactivados

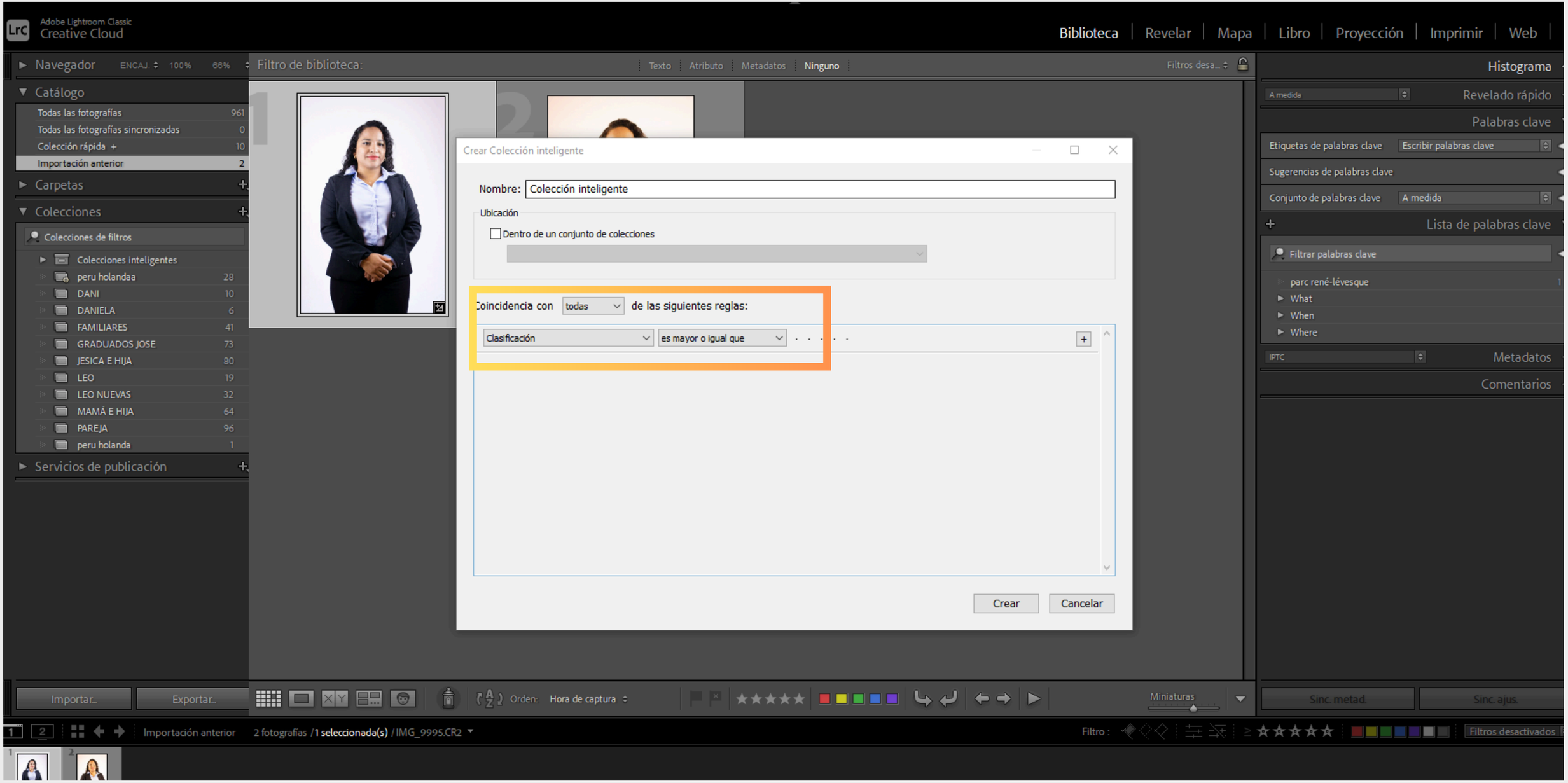
Adobe Lightroom Classic
Creative Cloud
Biblioteca
Revelar
Mapa
Libro
Proyección
Imprimir
Web
Navegador
Catálogo
Todas las fotografías 961
Todas las fotografías sincronizadas 0
Colección rápida + 10
Importación anterior 2
Carpetas
Colecciones
Colecciones de filtros
Colecciones inteligentes
peru holandaa 28
DANI 10
DANIELA 6
FAMILIARES 41
GRADUADOS JOSE 73
JESICA E HIJA 80
LEO 19
LEO NUEVAS 32
MAMÁ E HIJA 64
PAREJA 96
peru holanda 1
Servicios de publicación
Filtro de biblioteca:
Texto
Atributo
Metadatos
Ninguno
Crear Colección inteligente
Nombre: Colección inteligente
Ubicación
Dentro de un conjunto de colecciones
Coincidencia con todas de las siguientes reglas:
Clasificación
es mayor o igual que
Crear
Cancelar
Histograma
Revelado rápido
Palabras clave
Etiquetas de palabras clave
Escribir palabras clave
Sugerencias de palabras clave
Conjunto de palabras clave
A medida
Lista de palabras clave
Filtrar palabras clave
parc rené-lévesque
What
When
Where
Metadatos
Comentarios
Importar...
Exportar...
Orden: Hora de captura
Miniaturas
Importación anterior
2 fotografías / 1 seleccionada(s) / IMG_9995.CR2
Filtro :
Filtros desactivados

FIRMA

elegir exportar

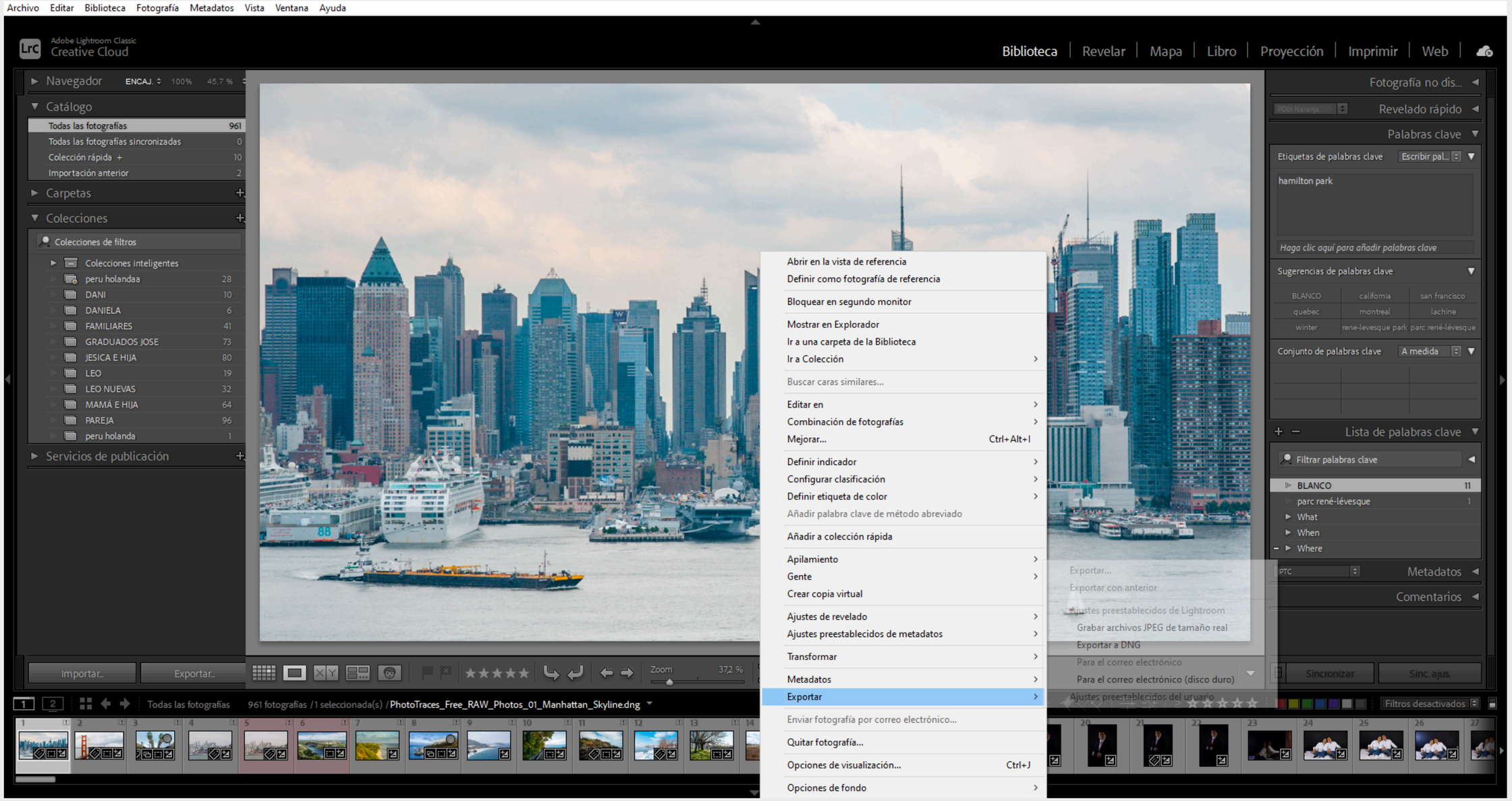

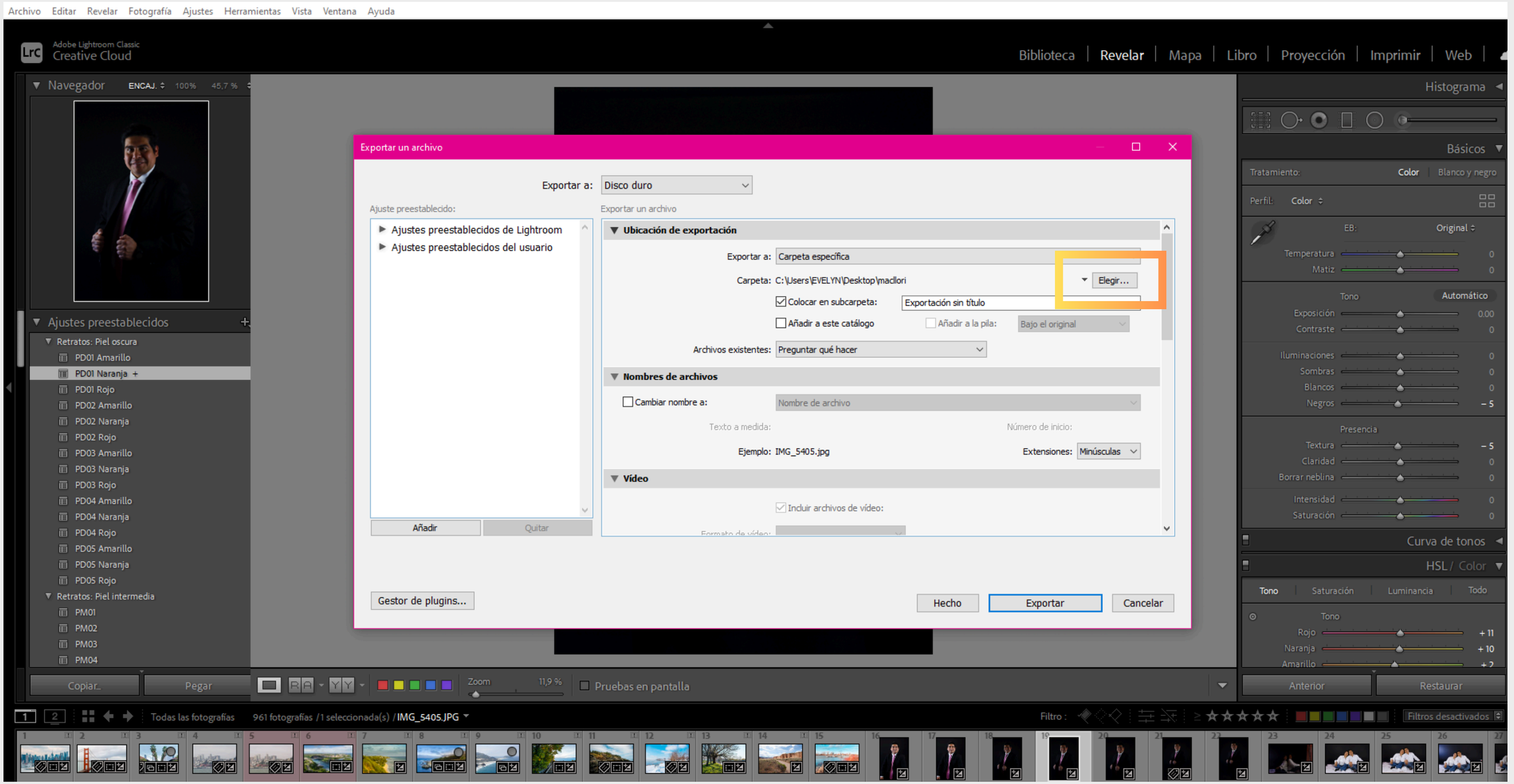
Archivo Editar Revelar Fotografía Ajustes Herramientas Vista Ventana Ayuda
Adobe Lightroom Classic
Creative Cloud
Biblioteca | Revelar | Mapa | Libro | Proyección | Imprimir | Web
Navegador
Ajustes preestablecidos
Retratos: Piel oscura
PD01 Amarillo
PD01 Naranja
PD01 Rojo
PD02 Amarillo
PD02 Naranja
PD02 Rojo
PD03 Amarillo
PD03 Naranja
PD03 Rojo
PD04 Amarillo
PD04 Naranja
PD04 Rojo
PD05 Amarillo
PD05 Naranja
PD05 Rojo
Retratos: Piel intermedia
PM01
PM02
PM03
PM04
Exportar un archivo
Exportar a: Disco duro
Ajuste preestablecido:
Ajustes preestablecidos de Lightroom
Ajustes preestablecidos del usuario
Exportar un archivo
Ubicación de exportación
Exportar a: Carpeta específica
Carpeta: C:\Users\EVELYN\Desktop\maclori
Elegir...
Colocar en subcarpeta: Exportación sin título
Añadir a este catálogo
Añadir a la pila: Bajo el original
Archivos existentes: Preguntar qué hacer
Nombres de archivos
Cambiar nombre a: Nombre de archivo
Texto a medida:
Número de inicio:
Ejemplo: IMG_5405.jpg
Extensiones: Minúsculas
Vídeo
Incluir archivos de vídeo:
Añadir
Quitar
Gestor de plugins...
Hecho
Exportar
Cancelar
Histograma
Básicos
Tratamiento: Color | Blanco y negro
Perfil: Color
EB: Original
Temperatura
Matiz
Tono
Automático
Exposición
Contraste
Iluminaciones
Sombras
Blancos
Negros
Presencia
Textura
Claridad
Borrar neblina
Intensidad
Saturación
Curva de tonos
HSL / Color
Tono | Saturación | Luminancia | Todo
Rojo
Naranja
Amarillo
Copiar...
Pegar
Zoom
Pruebas en pantalla
Anterior
Restaurar
Todas las fotografías
961 fotografías / 1 seleccionada(s) / IMG_5405.JPG
Filtro :
Filtros desactivados

marca de agua -editar marca de agua

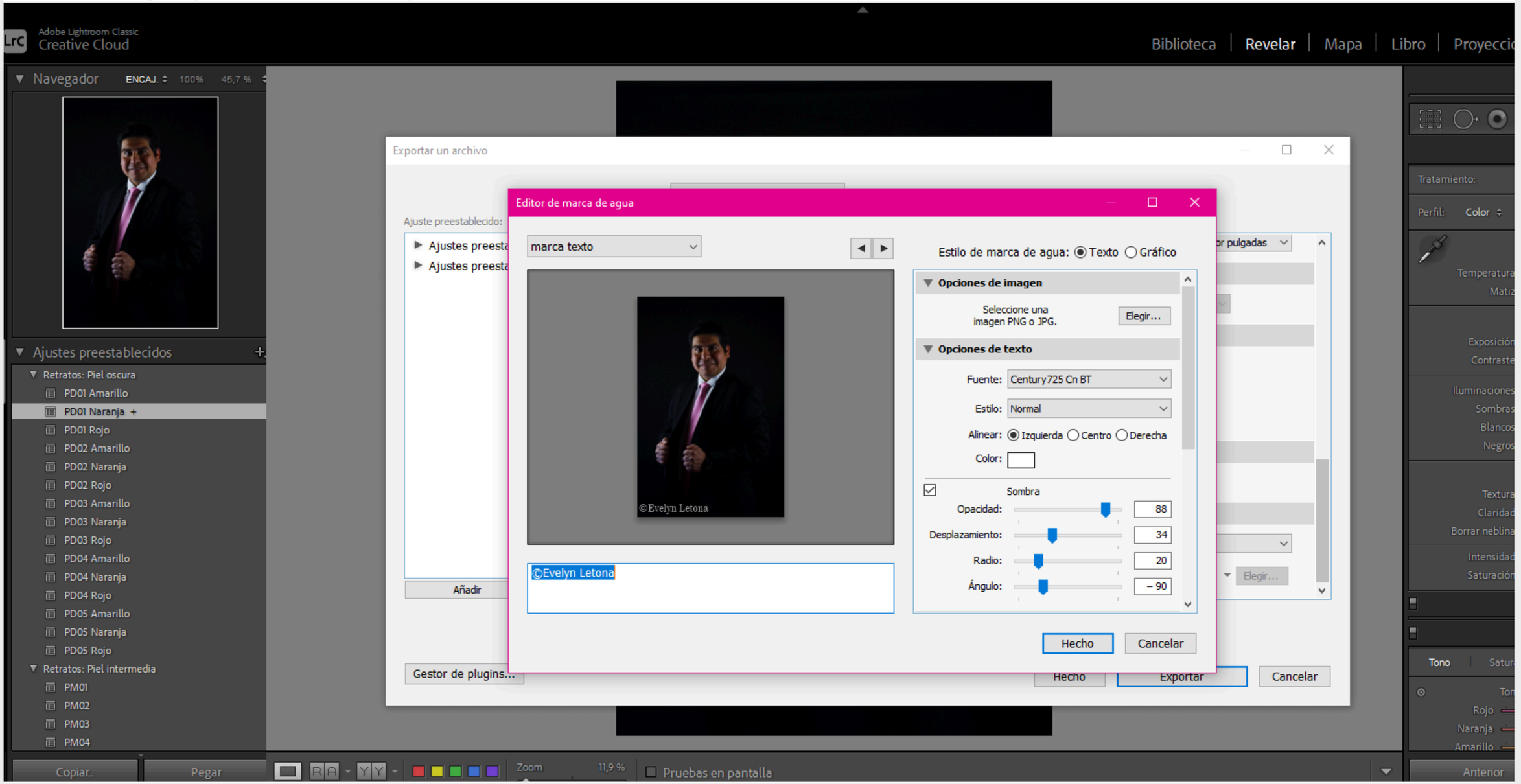


©Evelyn Letona

RECORTAR IMAGEN


Archivo Editar Revelar Fotografía Ajustes Herramientas Vista Ventana Ayuda
Adobe Lightroom Classic
Creative Cloud
Biblioteca | Revelar | Mapa | Libro | Proyección | Imprimir | Web
Navegador ENCAJ. 100% 45,7 %
Ajustes preestablecidos
Retratos: Piel oscura
PD01 Amarillo
PD01 Naranja
PD01 Rojo
PD02 Amarillo
PD02 Naranja
PD02 Rojo
PD03 Amarillo
PD03 Naranja
PD03 Rojo
PD04 Amarillo
PD04 Naranja
PD04 Rojo
PD05 Amarillo
PD05 Naranja
PD05 Rojo
Retratos: Piel intermedia
PM01
PM02
PM03
PM04
Copiar...
Pegar
Superposición de herramientas: Siempre
Hecho
Histograma
Herramienta : Recortar y enderezar
Aspecto: Original
Automática
Ángulo 0.00
Restringir a imagen
Restaurar Cerrar
Básicos
Tratamiento: Color Blanco y negro
Perfil: Color
EB: Original
Temperatura 0
Matiz 0
Tono Automático
Exposición 0.00
Contraste 0
Iluminaciones 0
Sombras 0
Blancos 0
Negros 0
Presencia
Textura 0
Claridad 0
Borrar neblina 0
Intensidad 0
Anterior
Restaurar

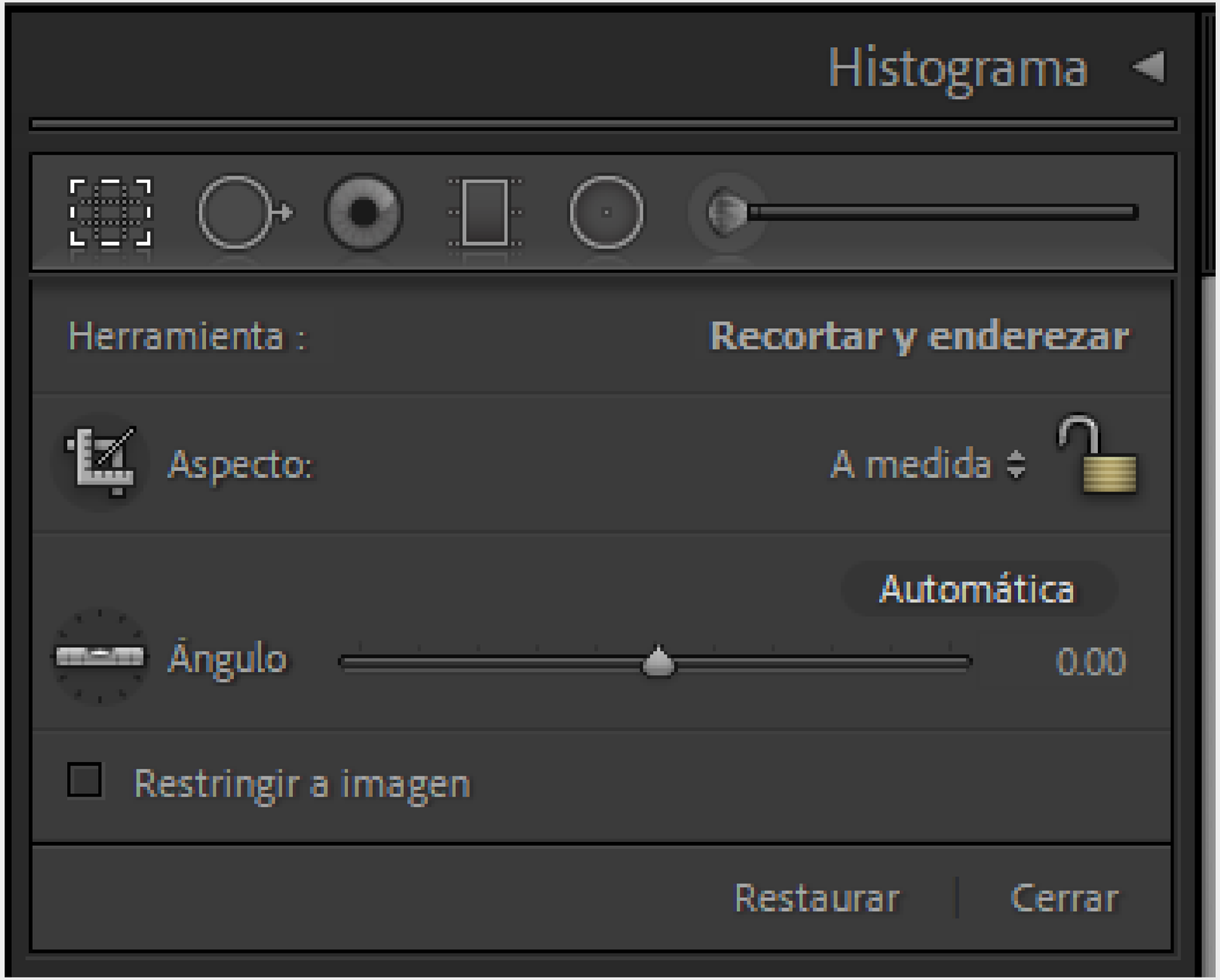
Histograma
Herramienta :
Recortar y enderezar
Aspecto:
A medida
Automática
Ángulo
0.00
Restringir a imagen
Restaurar
Cerrar

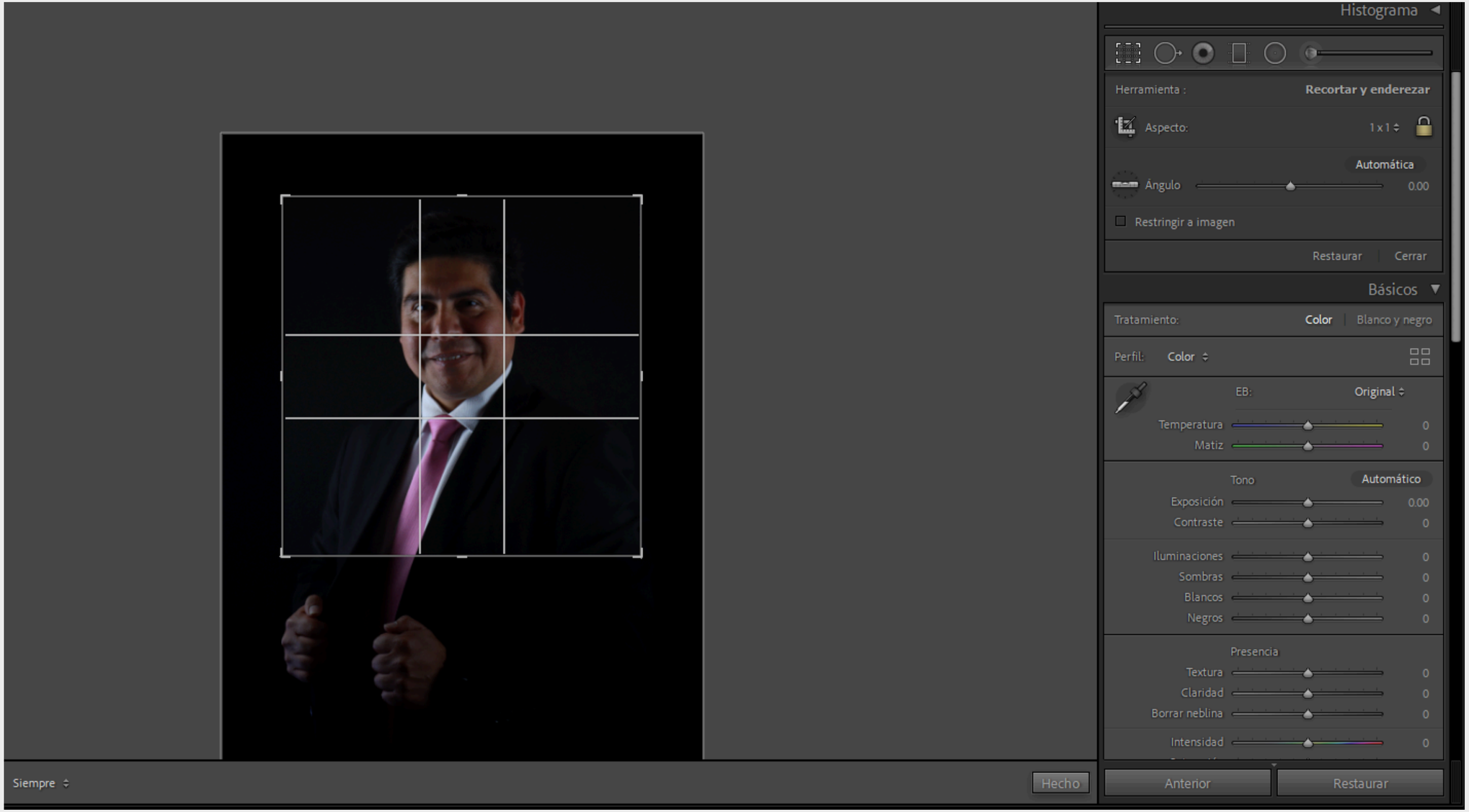
Histograma
Herramienta :
Recortar y enderezar
Aspecto:
1 x 1
Automática
Ángulo
0.00
Restringir a imagen
Restaurar
Cerrar
Básicos
Tratamiento:
Color
Blanco y negro
Perfil:
Color
EB:
Original
Temperatura
0
Matiz
0
Tono
Automático
Exposición
0.00
Contraste
0
Iluminaciones
0
Sombras
0
Blancos
0
Negros
0
Presencia
Textura
0
Claridad
0
Borrar neblina
0
Intensidad
0
Siempre
Hecho
Anterior
Restaurar


Archivo Editar Revelar Fotografía Ajustes Herramientas Vista Ventana Ayuda
Adobe Lightroom Classic
Creative Cloud
Biblioteca | Revelar | Mapa | Libro | Proyección | Imprimir | Web
Navegador
Antes
Después
Histograma
Básicos
Tratamiento: Color Blanco y negro
Perfil: Color
Temperatura +22
Matiz 0
Tono Automático
Exposición +0.81
Contraste 0
Iluminaciones 0
Sombras 0
Blancos 0
Negros −5
Presencia
Textura −5
Claridad 0
Borrar neblina 0
Intensidad 0
Saturación 0
Curva de tonos
HSL / Color
Tono Saturación Luminancia Todo
Rojo +11
Naranja +10
Ajustes preestablecidos
Retratos: Piel oscura
PD01 Amarillo
PD01 Naranja
PD01 Rojo
PD02 Amarillo
PD02 Naranja
PD02 Rojo
PD03 Amarillo
PD03 Naranja
PD03 Rojo
PD04 Amarillo
PD04 Naranja
PD04 Rojo
PD05 Amarillo
PD05 Naranja
PD05 Rojo
Retratos: Piel intermedia
PM01
PM02
PM03
PM04
Copiar...
Pegar
Antes y Después:
Pruebas en pantalla
Anterior
Restaurar
Todas las fotografías
961 fotografías /1 seleccionada(s) /IMG_5405.JPG
Filtro :
Filtros desactivados

SESIÓN 09

PROPÓSITO DEL APRENDIZAJE

Aplicando ajustes, curva de tonos y básicos desde el módulo revelado mejorar o transformar una fotografía tanto a nivel técnico como estético

BÁSICOS

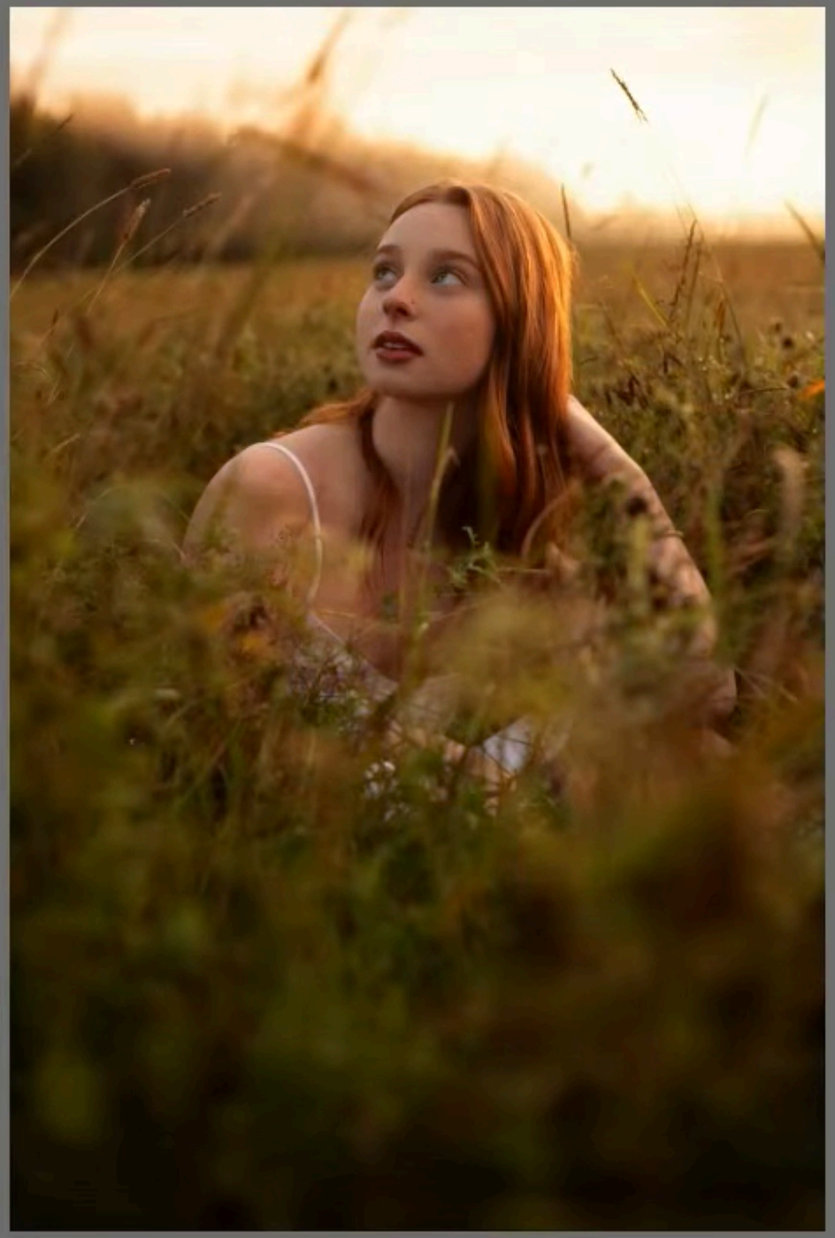

Histograma

ISO 100 50 mm ƒ / 2,8 1/160 seg.

Fotografía original

Básicos

Tratamiento: Color | Blanco y negro

Perfil: Adobe Color

EB: A medida

Temperatura 7667

Matiz + 9

Tono Automático

Exposición + 1,11

Contraste 0

Iluminaciones 0

Sombras 0

Blancos 0

Negros 0

Presencia

Textura 0

Claridad 0

Borrar neblina 0

Intensidad 0

Saturación 0

Anterior Restaurar



Histograma

Básicos

Tratamiento: Color | Blanco y negro

Perfil: Adobe Color

EB: A medida

Temperatura 4794

Matiz + 5

Tono Automático

Exposición – 0.44

Contraste 0

Iluminaciones – 69

Sombras 0

Blancos – 63

Negros – 16

Presencia

Textura – 5

Claridad 0

Borrar neblina 0

Intensidad + 82

Saturación 0

Curva de tonos

HSL / Color

Gradación de color

Detalle

Correcciones de lente

Blanco y negro

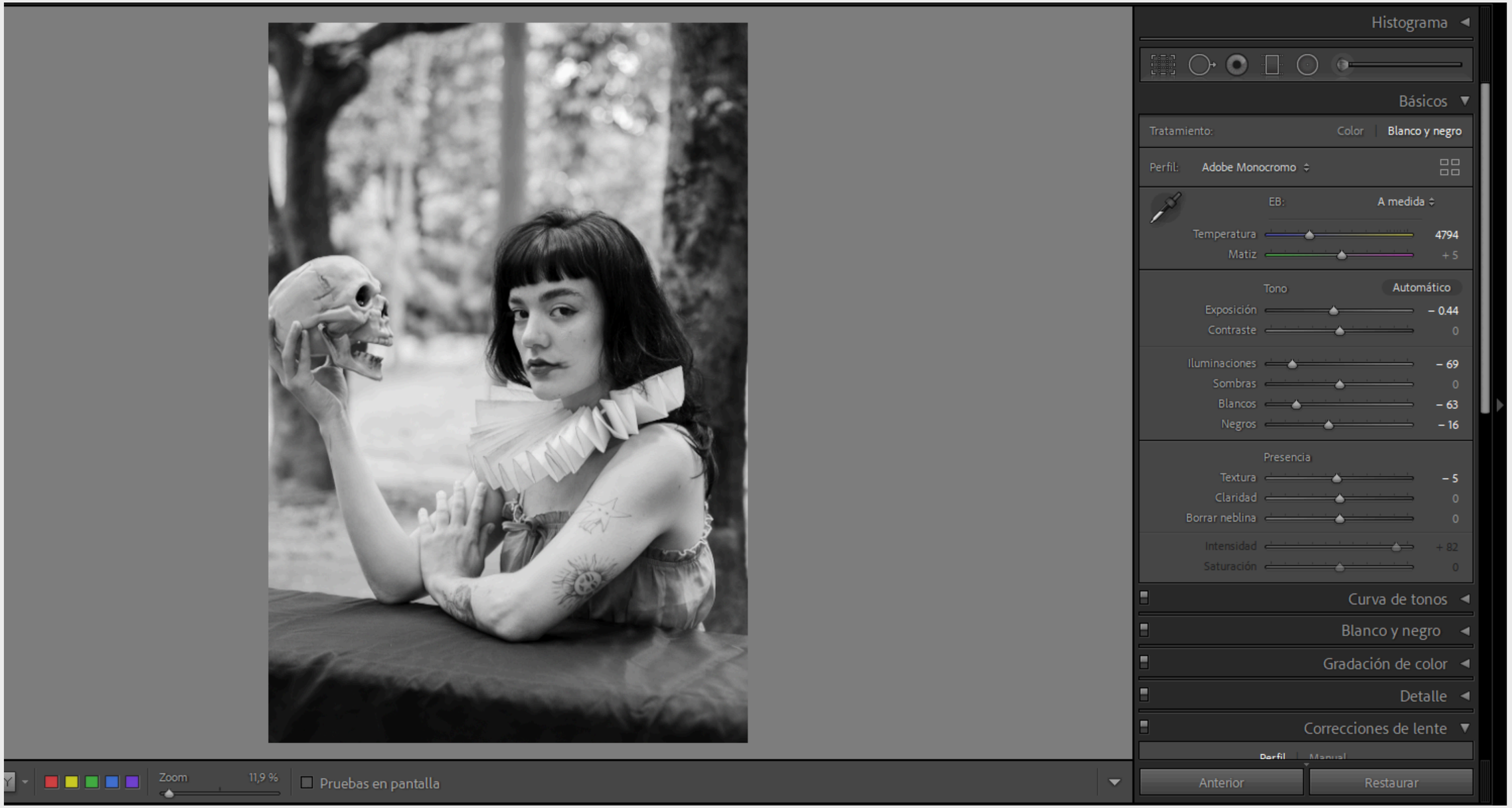

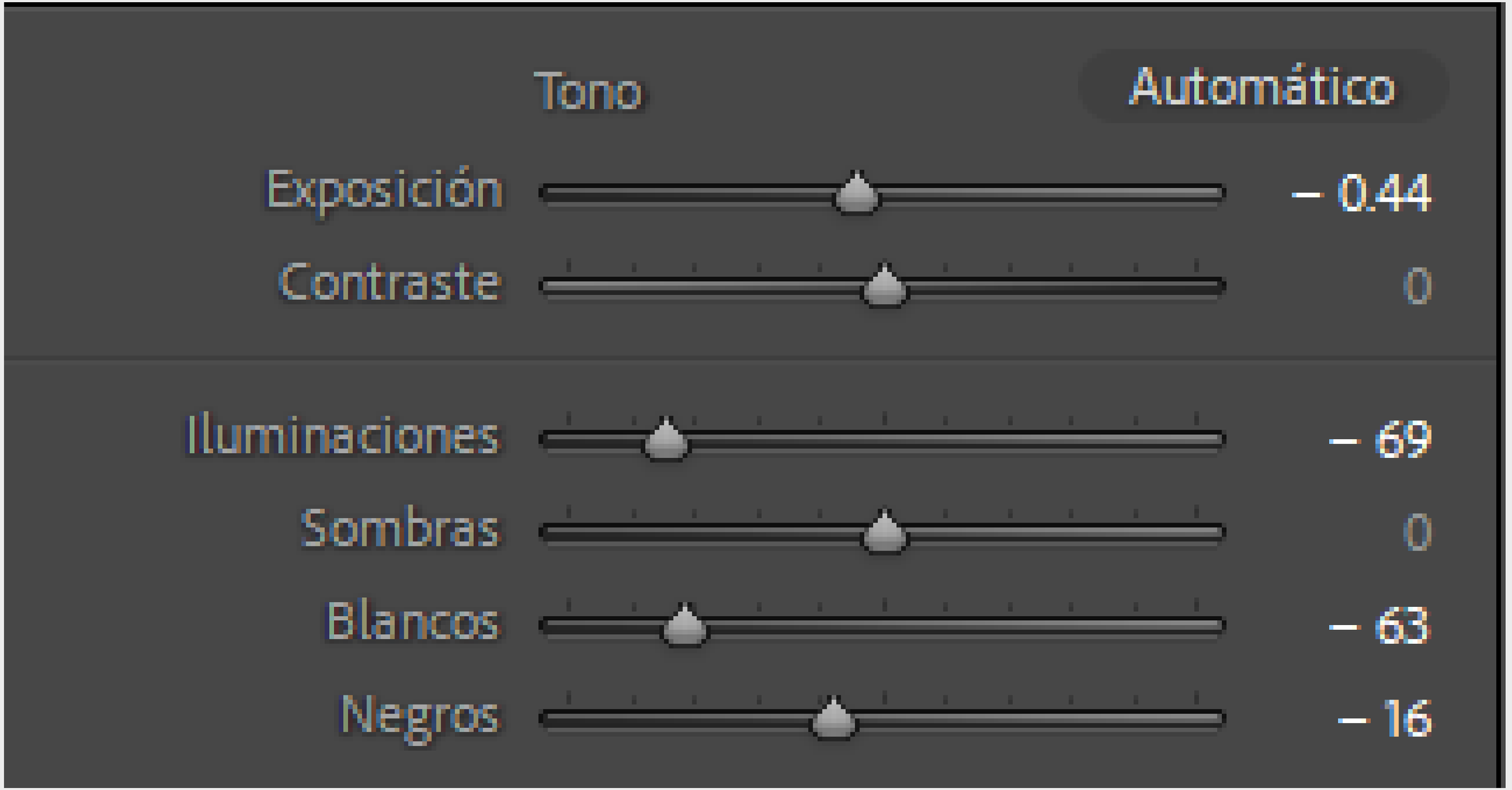
Tono
Automático
Exposición
– 0.44
Contraste
0
Iluminaciones
– 69
Sombras
0
Blancos
– 63
Negros
– 16

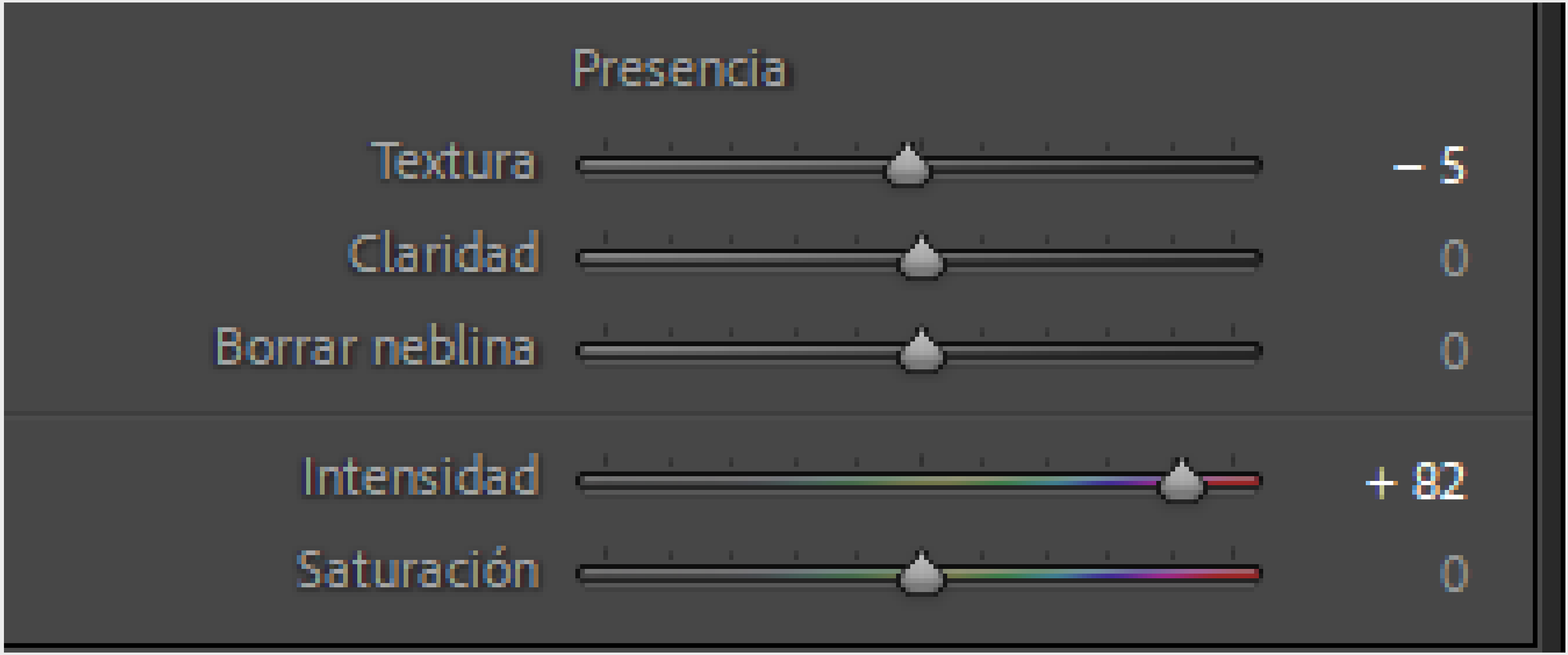
Presencia
Textura
– 5
Claridad
0
Borrar neblina
0
Intensidad
+ 82
Saturación
0

SATURATION

HSL

HIU

TONO

LUMINANCIA

HSL

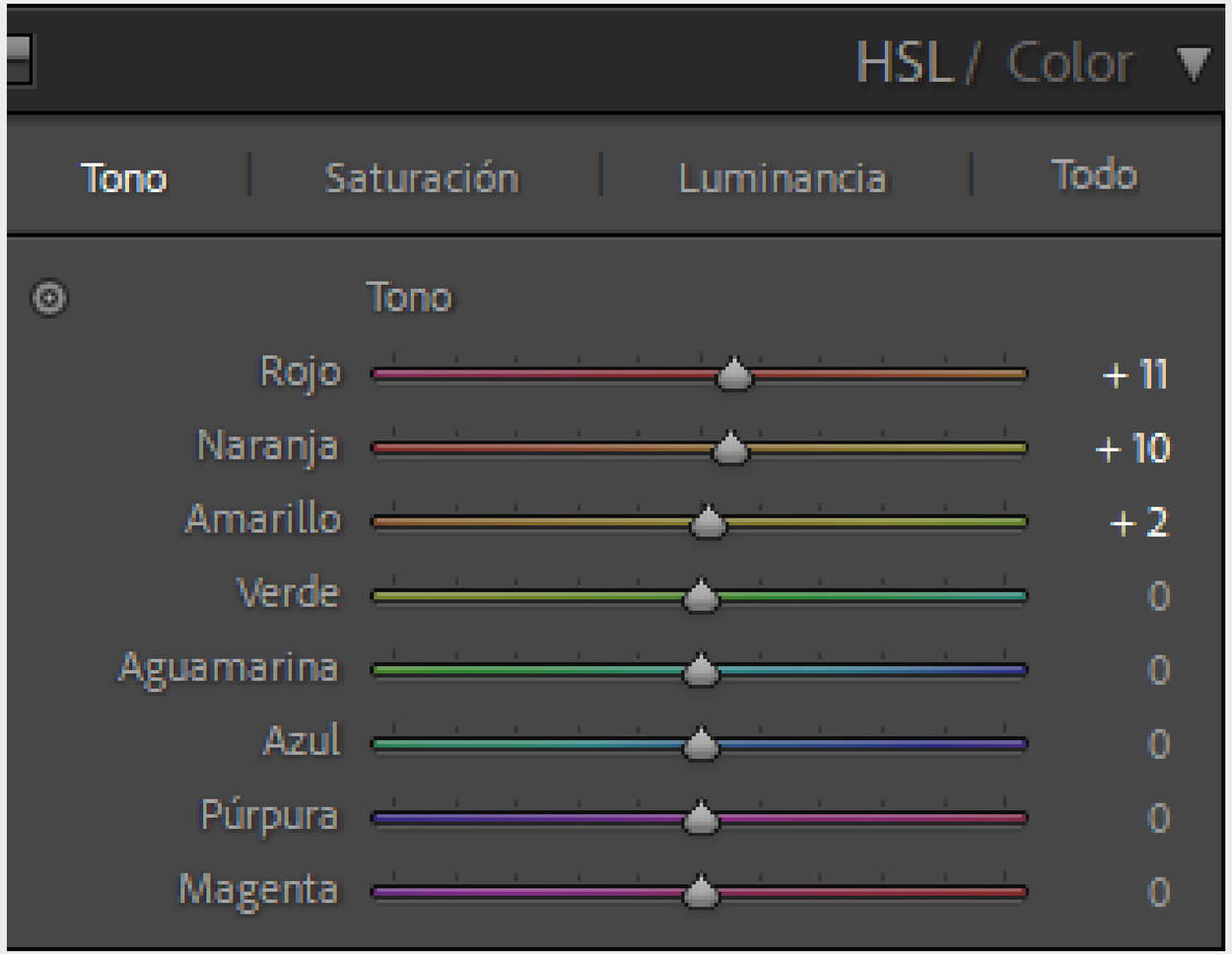
HSL / Color
Tono
Saturación
Luminancia
Todo
Tono
Rojo
+ 11
Naranja
+ 10
Amarillo
+ 2
Verde
0
Aguamarina
0
Azul
0
Púrpura
0
Magenta
0

COLOR

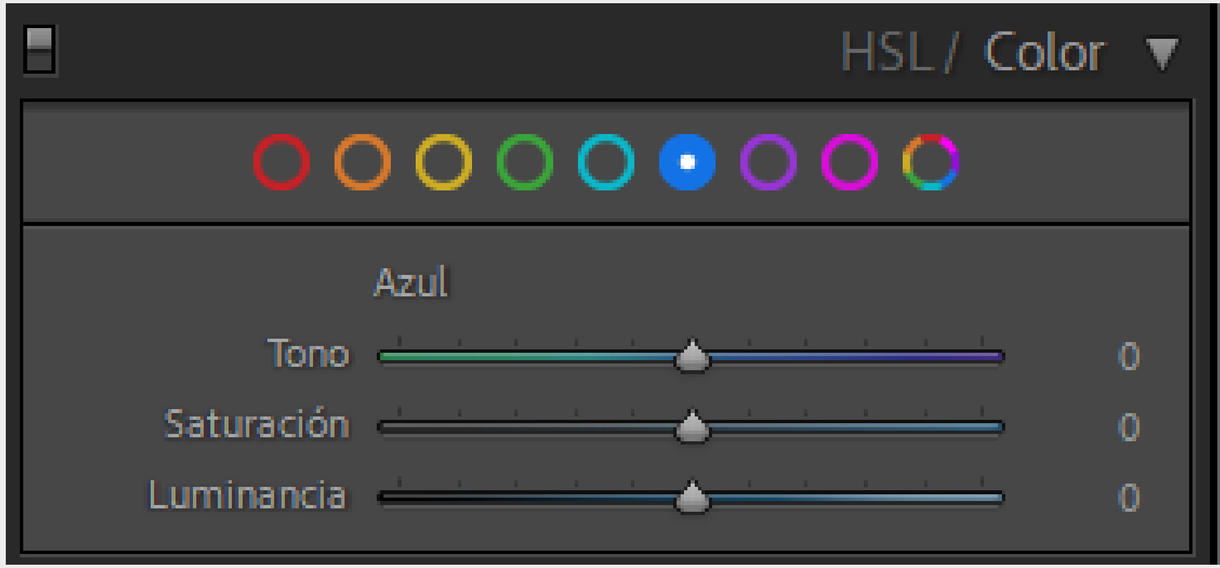
HSL / Color
Azul
Tono
0
Saturación
0
Luminancia
0

CURVA DE TONOS

